

Município de Barra do Jacare

ESTADO DO PARANÁ

1509

ITEM	PRODUTO / SERVIÇO	UNIDADE / QUANTIDADE	MÉDIA			
Anexo I Lote 001 Item 028	POLO MASCULINA TAMANHO P AO GG COR A DEFINIR COM LOGO A DEFINIR PELA SECRETARIA QUE REALIZARÁ O PEDIDO, BORDADO NA PARTE FRONTAL DA CAMISETA TECIDO 67% POLIÉSTER E 33% VISCOSE	UN 1,00	35,00			
ÓRGÃO / ENTIDADE	ATA / CONTRATO / MODALIDADE	PROCESSO	HOMOLOGAÇÃO / DATA ASSINATURA	UN.	QTDE.	VALOR
ESTADO DE RORAIMA	00005/2023	--	26/09/2023	UNIDADE	80,00	35,00
DESCRIÇÃO DO ITEM: (BR610599) CAMISA MASCULINA, MATERIAL:ALGODÃO, MODELO MANGA:CURTA, TIPO GOLA:PÓLO, COR:PRETA, TAMANHO:MÉDIO, CARACTERÍSTICAS ADICIONAIS:BOLSO LADO ESQUERDO COM BOTÕES						
Anexo I Lote 001 Item 029	POLO MASCULINA TAMANHO G1 AO G3 COR A DEFINIR COM LOGO A DEFINIR PELA SECRETARIA QUE REALIZARÁ O PEDIDO, BORDADO NA PARTE FRONTAL DA CAMISETA TECIDO 67% POLIÉSTER E 33% VISCOSE	UN 1,00	////			
Nenhuma informação						
Anexo I Lote 001 Item 030	TÊNIS PROFISSIONAL ANTIDERRAPANTE SOFT WORKS - BRANCO COM FAIXA COLORIDA. SAPATÊNIS ANTIDERRAPANTE SOFT WORKS, MODELO MUITO ESTILOSO, COM A LEVEZA DO EVA E AGORA COM PALMILHA REMOVÍVEL! SE DESTACA PELO ESTILO E POR SUAS QUALIDADES TÉCNICAS. MODELO TOTALMENTE FECHADO, ATENDENDO AS EXIGÊNCIAS DA NR-32 (NORMA REGULAMENTADORA DA ÁREA DA SAÚDE) E TAMBÉM PROTEGE OS PÉS CONTRA UMIDADE PROVENIENTE DO TRABALHO COM ÁGUA. É TODO FEITO DE EVA, MATERIAL MUITO LEVE E QUE DEIXARÁ OS SEUS PÉS CONFORTÁVEIS.O MODELO AINDA CONTA COM UM SOLADO ANTIDERRAPANTE, QUE FUNCIONA MESMO EM AMBIENTES COM PISOS MOLHADOS E ENSABOADOS, OU MESMO COM RESTOS DE ALIMENTO. E AGORA ESTE MODELO POSSUI PALMILHA REMOVÍVEL	UN 1,00	////			
Nenhuma informação						
Anexo I Lote 001 Item 031	CHAPÉU PESCADOR:COM TECIDO LONGO ATRÁS PARA PROTEÇÃO DO SE SOL NO PESCOÇO, TAMANHO ÚNICO COM CORDÃO PARA FIXAR NO QUEIXO, COM COSTURAS NAS ABAS MEDIDAS 59/59 NA CIRCUNFERÊNCIA, 8 CM DE ALTURA, ABA PROTETORA COM 25 CM D COMPRIMENTO, TECIDO 100% POLIÉSTER. CORES A COMBINAR	UN 1,00	////			
Nenhuma informação						
Anexo I Lote 001 Item 032	AVENTAL BATA JALÉCO FEMININO FRENTE E COSTA C/ AMARRA LATERAL, PERSONALIZADA LOGO, COM BOLSOS NA PARTE FRONTAL, COR A DEFINIR, TECISO EM OXFORD. TAMANHO P AO GG.	UN 1,00	////			
Nenhuma informação						
Anexo I Lote 001 Item 033	AVENTAL DE TECIDO OXFORD COM BOLSO CENTRAL. TAMANHO ÚNICO, MAS POSSUI REGULAGEM NO PESCOÇO. PERSONALIZADA COM LOGO, COM BOLSOS NA PARTE FRONTAL, COR A DEFINIR.	UN 1,00	////			
Nenhuma informação						
Anexo I Lote 001 Item 034	AVENTAL TEMA FESTA JUNINA, FRANZIDO COM 3 CAMADAS DE BABADOS, COM DETALHE EM RENDINHA NA BEIRINHA DOS BABADOS. TAMANHO APROXIMADO DO PEITORAL 25X25 CM. COMPRIMENTO DA SAIA TOTAL APROXIMADAMENTE 50 A 60CM. CADA BABADO TEM 22 CM E SE SOBREPÕE. A LARGURA DA SAIA TEM APROXIMADAMENTE 70 A 90 CM. AMARAÇÃO DO AVENTAL A MEDIDA A DEFINIR. O AVENTAL É FRENTE ÚNICA. COR A DEFINIR (LISO, ESTAMPADO OU XADREZ) SEMPRE USANDO 2 CORES, EM TECIDO TRICOLINE.	UN 1,00	55,00			
ÓRGÃO / ENTIDADE	ATA / CONTRATO / MODALIDADE	PROCESSO	HOMOLOGAÇÃO / DATA ASSINATURA	UN.	QTDE.	VALOR
PREFEITURA DE FRANCISCO BELTRAO - PR	00031/2023	--	01/11/2023	UNIDADE	35,00	55,00
DESCRIÇÃO DO ITEM: (BR603639) AVENTAL, MATERIAL:100% POLIÉSTER, MODELO:UNISSEX, TIPO:PROTEÇÃO, COR:PRETA, CARACTERÍSTICAS ADICIONAIS:DUPLA FACE/COM TIRA DE AJUSTE NO PESCOÇO E CINTURA, APLICAÇÃO:CONFORME REGULAMENTO DE UNIFORME DA AERONÁUTICA, TAMANHO:ÚNICO						



Município de Barra do Jacare

ESTADO DO PARANÁ

191

ITEM	PRODUTO / SERVIÇO	UNIDADE / QUANTIDADE	MÉDIA			
Anexo I Lote 001 Item 035	CAMISA DE GOLEIRO P AO GG GÊNERO: UNISSEX, MATERIAL: POLIÉSTER, MANGA LONGA, COM NÚMERO 1. EMBLEMA: PERMITE PERSONALIZAÇÃO. COMPOSIÇÃO: 100% POLIÉSTER.	UN 1,00	38,81			
ÓRGÃO / ENTIDADE	ATA / CONTRATO / MODALIDADE	PROCESSO	HOMOLOGAÇÃO / DATA ASSINATURA	UN.	QTDE.	VALOR
ESTADO DO CEARA	00002/2023	--	20/10/2023	UNIDADE	26,00	38,81
DESCRIÇÃO DO ITEM: (BR471989) EQUIPAMENTO / ACESSÓRIOS DESPORTO, MATERIAL:100% POLIÉSTER, TIPO:CAMISA, DIMENSÕES:TAMANHO G CM, USO:GOLEIRO, CARACTERÍSTICAS ADICIONAIS:CONFORME MODELO						

Anexo I Lote 001 Item 036	CAMISA NUMERADA PARA JOGOS UNISSEX TAMANHO P AO GG - MATERIAL: POLIÉSTER, MANGA: MANGA CURTA, COM NUMERAÇÃO, EMBLEMA PERSONALIZÁVEL, COMPOSIÇÃO: 100% POLIÉSTER.	UN 1,00	////
Nenhuma informação			

Anexo I Lote 001 Item 037	CAMISA NUMERADA PARA JOGOS UNISSEX TAMANHO 10 AO 16 - MATERIAL: POLIÉSTER, MANGA: MANGA CURTA, COM NUMERAÇÃO, EMBLEMA PERSONALIZÁVEL, COMPOSIÇÃO: 100% POLIÉSTER.	UN 1,00	////
Nenhuma informação			

Anexo I Lote 001 Item 038	KIT CONJUNTO DE GARI TAMANHO G, G1 E G2 - CAMISA MANGA LONGA COM GOLA ITALIANA, EM TECIDO DE BRIM LEVE, COM BOLSO FRONTAL COM PROTEÇÃO UV, 100% ALGODÃO, NA COR LARANJA COM DETALHES EM FITA REFLEXIVA NO CORPO E MANGAS DA CAMISA, COM LOGOTIPO A SER DEFINIDO PELO SETOR SOLICITANTE. CALÇA EM TECIDO DE BRIM 100% ALGODÃO, NA COR LARANJA COM DETALHES EM FITA RELEXIVA NAS PERNAS, DOIS BOLSOS FRONTAIS E UM TRASEIRO COM ELÁSTICO NA CINTURA, SEM BARRA.	UN 1,00	////
Nenhuma informação			

Anexo I Lote 001 Item 039	SAPATILHA DE BALLE MEIA PONTA KORINO TAMANHOS DE 26 AO 43 - SOLADO INTEIRO ELÁSTICO NO PEITO DO PÉ, FORRO EM TNT, COR A DEFINIR	UN 1,00	////
Nenhuma informação			

Anexo I Lote 001 Item 040	TÊNIS INFANTIL / ADULTO TAMANHO 28 A 36 - GÊNERO:UNISSEXMATERIAL:SINTÉTICO;COMPOSIÇÃO:CABEDAL: EM MATERIAL SINTÉTICO E TECIDO DUPLO FRONTURA.FORRO EM POLIÉSTER COM ESPUMA.PALMILHA INTERNA ANATÔMICA E COPOSTA POR POLIÉSTER E EVA, SOLADO: O EVAMOVE INJETADO GARANTE MAIOR FLEXILIDADE E MACIEZ NAS PISADAS.TECOLOGIA:ABSORVE MELHOR O IMPACTO E PRPORCIONA CONFORTO E FLEXILIDADE AOS PÉS , MANTENDO A ADERÊNCIA E RESISTÊNCIA AO DESGASTE.GARANTIA DO BABRICANE:CONTRA DEFEITO DE FABRICAÇÃO	UN 1,00	////
Nenhuma informação			

Anexo I Lote 001 Item 041	TÊNIS UNISSEX TÊNIS UNISSEX 33 AO 39 MATERIAL:SINTÉTICO, COMPOSIÇÃO: CABEDAL EM MATERIAL SINTÉTICO E TECIDO DUPLO FRONTURA FORRO EM POLIÉSTER COM ESPUMA PALMILHA INTERNA ANATÔMICA E COPOSTA POR POLIÉSTER E EVA SOLADO: O EVAMOVE INJETADO GARANTE MAIOR FLEXILIDADE E MACIEZ NAS PISADASTECOLOGIA: ABSORVE MELHOR O IMPACTO E PROPORCIONA CONFORTO E FLEXILIDADE AOS PÉS, MANTENDO A ADERÊNCIA E RESISTÊNCIA AO DESGASTE GARANTIA DO FABRICANE: CONTRA DEFEITO DE FABRICAÇÃO	UN 1,00	////
Nenhuma informação			

Anexo I Lote 001 Item 042	TÊNIS UNISSEX 37 AO 44: MATERIAL SINTÉTICO, COMPOSIÇÃO:CABEDAL EM MATERIAL SINTÉTICO E TECIDO DUPLO FRONTURA, FORRO EM POLIÉSTER COM ESPUMA, PALMILHA INTERNA ANATÔMICA E COMPOSTA POR POLIÉSTER E EVA SOLADO: O EVAMOVE INJETADO GARANTE MAIOR FLEXILIDADE E MACIEZ NAS PISADAS. TECOLOGIA:ABSORVE MELHOR O IMPACTO E PRPORCIONA CONFORTO E FLEXILIDADE AOS PÉS, MANTENDO A ADERÊNCIA E RESISTÊNCIA AO DESGASTE. GARANTIA DO FABRICANE:CONTRA DEFEITO DE FABRICAÇÃO	UN 1,00	////
Nenhuma informação			



Município de Barra do Jacare

ESTADO DO PARANÁ

19/10

ITEM	PRODUTO / SERVIÇO	UNIDADE / QUANTIDADE	MÉDIA														
Anexo I Lote 001 Item 043	CALÇÃO DE FUTEBOL LISO TAMANHO P E M: GÊNERO: UNISSEX, MATERIAL: POLIÉSTER, COM SUNGA INTERNA E NUMERAÇÃO.	UN 1,00	////														
Nenhuma informação																	
Anexo I Lote 001 Item 044	CALÇÃO DE FUTEBOL LISO TAMANHO 6 AO 16: GÊNERO: UNISSEX, MATERIAL: POLIÉSTER, COM SUNGA INTERNA E NUMERAÇÃO.	UN 1,00	////														
Nenhuma informação																	
Anexo I Lote 001 Item 045	MEIA AERÓBICA FEMININO CANO ALTO 3/4 -DIVERSAS CORES- TAMANHO 35 AO 40	UN 1,00	////														
Nenhuma informação																	
Anexo I Lote 001 Item 046	MEIÃO TREINO POLIÉSTER: PRODUZIDOS COM FIOS ESPECIAIS E FIOS DE POLIÉSTER ELASTICO.	UN 1,00	////														
Nenhuma informação																	
Anexo I Lote 001 Item 047	CANELEIRA DE FUTEBOL: TIRAS AJUSTÁVEIS - 1 PARCOMPOSIÇÃO: PLACA EXTERNA DE POLIPROPILENO COM REVESTIMENTO DE EVA	UN 1,00	////														
Nenhuma informação																	
Anexo I Lote 001 Item 048	CHUTEIRA CAMPO SOCIETY UNISSEX INFANTIL/ ADULTO DO 28 AO 44: MATERIAL: SINTÉTICO, TRAVA, CABEDAL: SINTÉTICO COM COSTURAS QUE OFERECEM ADERÊNCIA COM A BOLA, SOLADO: TRAVAS FIXAS DE PVC	UN 1,00	79,00														
<table border="1"> <thead> <tr> <th>ÓRGÃO / ENTIDADE</th> <th>ATA / CONTRATO / MODALIDADE</th> <th>PROCESSO</th> <th>HOMOLOGAÇÃO / DATA ASSINATURA</th> <th>UN.</th> <th>QTDE.</th> <th>VALOR</th> </tr> </thead> <tbody> <tr> <td>ESTADO DO RIO DE JANEIRO</td> <td>00008/2023</td> <td>--</td> <td>01/11/2023</td> <td>UNIDADE</td> <td>150,00</td> <td>79,00</td> </tr> </tbody> </table>		ÓRGÃO / ENTIDADE	ATA / CONTRATO / MODALIDADE	PROCESSO	HOMOLOGAÇÃO / DATA ASSINATURA	UN.	QTDE.	VALOR	ESTADO DO RIO DE JANEIRO	00008/2023	--	01/11/2023	UNIDADE	150,00	79,00	DESCRIÇÃO DO ITEM: (BR602372) CHUTEIRA, MATERIAL:SINTÉTICO, TIPO:SOCIETY, TIPO TRAVA:FIXA	
ÓRGÃO / ENTIDADE	ATA / CONTRATO / MODALIDADE	PROCESSO	HOMOLOGAÇÃO / DATA ASSINATURA	UN.	QTDE.	VALOR											
ESTADO DO RIO DE JANEIRO	00008/2023	--	01/11/2023	UNIDADE	150,00	79,00											
Anexo I Lote 001 Item 049	CHUTEIRA DE FUTSAL UNISSEX 28 AO 43 SEM TRAVA: MATERIAL SINTÉTICO RESISTENTE COM PERFUROS NAS LATERAIS QUE OFERECEM RESPIRABILIDADE E COSTURAS NA REGIÃO DOS DEDOS PARA MELHOR CONTROLE DE BOLA, CAMADA DE EVA QUE OFERECE AMORTECIMENTO LEVE, SOLADO DE BORRACHA ANTIDERRAPANTE.	UN 1,00	////														
Nenhuma informação																	
Anexo I Lote 001 Item 050	MEIA CALÇA CONVERSÍVEL SUPPLEX COM ABERTURA NA SOLA DO PÉ - TAMANHO PP AO GG - ROSA/ PRETO/ BEGE	UN 1,00	////														
Nenhuma informação																	
Anexo I Lote 001 Item 051	MEIA CALÇA FINA - TAMANHO PP AO GG - COR A DEFINIR	UN 1,00	////														
Nenhuma informação																	
Anexo I Lote 001 Item 052	MEIA SOQUETE CANO BAIXO MASCULINO - TAMANHO 30 AO 45 - COR A DEFINIR	UN 1,00	////														
Nenhuma informação																	



Macaquinho Preto Adulto em Suplex

Código: cap249preto

Marca: Dance Mais (<https://www.lojadancemais.com.br/marca/dance-mais.html>)

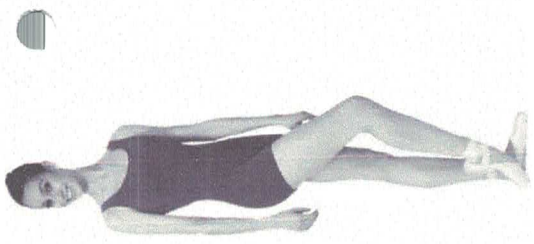

+ Lista de Desejos (<https://www.lojadancemais.com.br/conte/favorito/43639063/adicionar>)

Compartilhar

Selecione a opção de Tamanho:

G GG M P

FRETE GRÁTIS

R\$ 180,00

até 3X de R\$ 60,00 sem juros

ou **R\$ 171,00** via PIX

Comprar (<https://www.lojadancemais.com.br/carrinho/produto/1731>)

Estoque: Disponível

A PRIMEIRA TROCA É GRÁTIS!

	<p>1x de R\$ 180,00 sem juros</p> <p>2x de R\$ 90,00 sem juros</p> <p>3x de R\$ 60,00 sem juros</p>	<p>4x de R\$ 49,57</p> <p>5x de R\$ 40,42</p> <p>6x de R\$ 34,32</p>	<p>Parcelas ▼</p> <p>R\$ 171,00</p> <p>R\$ 171,00</p>
--	-----------------------------------------------------------------------------------------------------	----------------------------------------------------------------------	-------------------------------------------------------

Calcular frete e prazo:

DIGITE SEU CEP **CALCULAR**

Macaquinho Regata em Supplex - Elegância e Estilo!

Apresentamos nosso bellissimo macaquinho regata em supplex, uma peça única que une estilo e conforto em uma combinação perfeita.

Com um charmoso recorte no busto e um detalhe de buraco nas costas, este macaquinho é ideal para quem busca um visual moderno e sofisticado.

Feito com o material de alta qualidade, Supplex, este macaquinho garante durabilidade e flexibilidade para acompanhar todos os movimentos.

15M



SAIA GODÊ poliéster ballet adulto



Entrar

Saia Bailarina Godê Adulto Magenta (44-46)

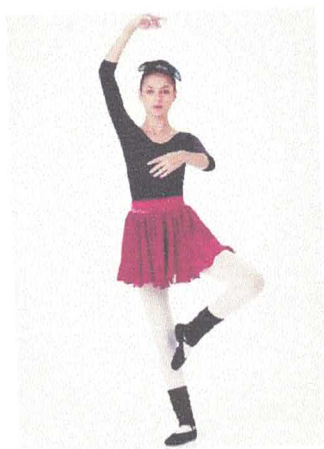

Tamanho: 44-46

- Não acompanha o collant, são vendidos separadamente.
- Cós em Suplex 90% poliéster / 10% Elastano.
- Não possui forro.
- Venda Exclusiva no site
- PRAZO DE PRODUÇÃO : 5 dias úteis.

[Mais](#)

Detalhes do produto

Saia

Saia leve e delicada, modelo perfeito para as bailarinas que adoram fazer giros e para as mães que amam praticidade; uma peça super fácil de vestir, confortável, vai acompanhar todos os movimentos da sua pequena bailarina sem nenhum desconforto! * Não acompanha o collant, são

[... Mais](#)

Compare opções de compra

Vendido por	Detalhes e ofertas especiais	Preço do artigo	Preço total
Lua Dance	Entrega terça, 30/04 Entrega gratuita em compras de, no mínimo, 350 R\$	79,90 R\$	104,90 R\$ Visitar site

Feedback

Quer sugerir uma funcionalidade, comunicar um erro ou informar-nos acerca de dados incorretos? [Envie comentários](#) ou [denuncie uma violação](#).

Mundo Novo, MS · [Learn more](#)



Buscar no site...



Login / Cadastro

SAC (https://www.maraba.com/contato)



Meus Pedidos (https://www.maraba.com/cliente/pedidos)



0 (https://www.maraba.com/compra/carrinho)

MODA FEMININA ADULTO (https://www.maraba.com/categoria/124)

BALLET E DANÇA (https://www.maraba.com/categoria/125) MODA MASCULINA INFANTIL (https://www.maraba.com/categoria/123) SAIA POLIESTER 2893 INFANTIL C/CÓS (https://www.maraba.com/produto/289--saia-poliester-infantil-ccos-)

MODA FEMININA ADULTO (https://www.maraba.com/categoria/122) MODA MASCULINA ADULTO (https://www.maraba.com/categoria/133) UNIFORME ESCOLAR (https://www.maraba.com/categoria/129)

MODA PRAIA (https://www.maraba.com/categoria/128)

Código: 002893

3 MAIS + ★★★★★ Avalliar

Adicionar a lista de desejos

Saia Poliester Infantil c/cós

SAIA/105 SALDO (https://www.maraba.com/categoria/133)

Cores disponíveis:



Tamanhos disponíveis:



R\$ 26,30

+ Ver todas as formas de pagamento



COMPRAR

Calcula o seu frete

Calcule o seu frete

Calcule o seu frete

Calcule o seu frete

Calcule o seu frete

Calcule o seu frete

Calcule o seu frete

Calcule o seu frete

Calcule o seu frete

Calcule o seu frete

Calcule o seu frete

Calcule o seu frete

Calcule o seu frete

Calcule o seu frete

Calcule o seu frete

Calcule o seu frete

Calcule o seu frete

Calcule o seu frete

Calcule o seu frete

Calcule o seu frete

Calcule o seu frete

Calcule o seu frete

Calcule o seu frete

Calcule o seu frete

Calcule o seu frete

Calcule o seu frete

Calcule o seu frete

Calcule o seu frete

Calcule o seu frete

Calcule o seu frete

(//static.cdnlive.com.br/uploads/292/produto/17116344286785_zoom.jpg)

(//static.cdnlive.com.br/uploads/292/produto/17116344286785_zoom.jpg)

(//static.cdnlive.com.br/uploads/292/produto/17116344286785_zoom.jpg)

(//static.cdnlive.com.br/uploads/292/produto/17116344286785_zoom.jpg)

(//static.cdnlive.com.br/uploads/292/produto/17116344286785_zoom.jpg)

(//static.cdnlive.com.br/uploads/292/produto/17116344286785_zoom.jpg)

(//static.cdnlive.com.br/uploads/292/produto/17116344286785_zoom.jpg)

(//static.cdnlive.com.br/uploads/292/produto/17116344286785_zoom.jpg)



Império Dança

PRONTA ENTREGA

SAPATILHA

ROUPA

BALLET

DANÇA DE SALÃO

OUTLET

ACESSÓRIOS

CARRINHO (0)

CAPEZIO

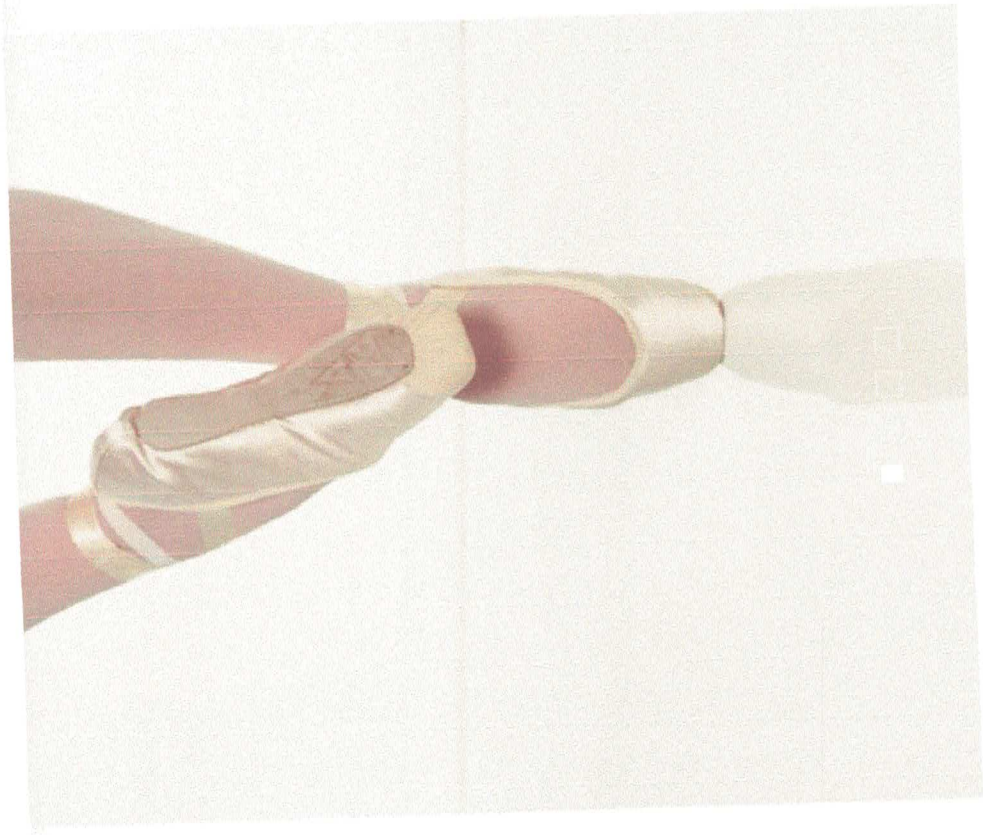

Fabricante: Capezio

SKU: 07

Prazo de fabricação: Capezio - 20-60 dias úteis p/ fabricar

♥ *Palmita suave e de alta durabilidade. Decote em U. Indicada para alunas iniciantes e com pouca força no pé. Sugestão de tamanho: Para a maioria das bailarinas a numeração utilizada é pelo menos dois números maiores que a numeração normal.* ♥

R\$ 204,90

excluindo envio

Cor *

Rosa Claro

Tamanho *

33

Resistência *

157

Sapato de Sapateado Modelo Molinho

Sapato de Sapateado modelo Molinho e sola flexível - Marca Capezio

Entrega imediata

Referência: 302T

E-mail Tweet Like Pin it

Disponibilidade: Produto em estoque

Fabricante: Capezio

Tamanho

Selecione ▼

R\$ 210,00
ou R\$ 199,50 à vista com 5% de desconto

COMPRAR

Calcular frete

Indicar este produto Deixar um comentário

Veja opções de pagamento



159

Fotos



Tire suas dúvidas de sapateado com cadarço couro com plaquinha. (https://api.whatsapp.com/send?phone=551832218090&text=Ol%C3%A1%2C+gostaria+de+saber+mais+informa%C3%A7%C3%B5es+sobre+este+produto: *Sapato%20de%20sapateado%20com%20cadar%C3%A7o%20-%20Couro%20com%20plaquinha*. Aqui esta o link: https://loja.dancin.com.br/sapateado/sapato-dúvidasde-sapateado-com-cadarco-couro-com-plaquinha).

Sapato de sapateado com cadarço - Couro com plaquinha

R\$ (BRL) 327,00

ou 12x de R\$ 33,76 com juros Cartão Elo - Vindi

SUPERDIA TECH com até **15% OFF** à vista [Partiu!](#)

olá, faça seu login ou cadastre-se

busque aqui seu produto



- Super Dia Tech
- Oferta Wow
- Livros a partir de R\$1,99
- Cupons
- Cashback
- Baixe o APP

informe seu CEP

compre por departamento

Livros

Games

PC Gamer

Notebooks

Informática

Smartphones

Smart TVs

Eletrodomésticos

Móveis

página inicial > vestuário esportivo > masculino > camisas de time

Favoritar



Compartilhar



Camisa Do Furacão Athletico Paraense Seu Nome Seu Numero Personalizada

★★★★★ [Faça a 1ª avaliação](#) [Faça a 1ª pergunta](#)

Camisa do furacão atlético paraense seu nome seu numero personalizada camisa com seu nome seu numero enviar após A compra os detalhes por favor nome que vai atras numero que deseja E tamnho temos P M G GG EXG E para crianças envi...

[Mais informações](#)

[Conheça nossa politica de troca](#)

R\$ 29,90
no cartão de crédito

[Mais formas de pagamento](#)

Calcular frete e prazo

digite o CEP

OK

Comprar

Este produto é vendido por **EMPORIOZZZ** e entregue por **Submarino**, que garante a sua compra, do pedido à entrega.



Os itens mais vendidos!

continuar e fechar

submarino e os cookies: a gente usa cookies para personalizar anúncios e melhorar a sua experiência no site. Ao continuar navegando, você concorda com a nossa Política de Privacidade.

160

MEIA AERÓBICA CANO ALTO - TAM. ÚNICO - 34 A 39

Disponibilidade: **Disponível em 2 dias úteis**
Referência: **1182**

Por:

R\$ 19,00

R\$ 18,43 à vista com desconto Pix - Vindi
ou 1x de R\$ 19,00 Sem juros MasterCard - Vindi

Cores disponíveis



 **COMPRAR**

CEP: -

CALCULAR

Detalhes do produto

Formas de Pagamento

Avaliações

Diferenciais Megaleve

MEIA AERÓBICA CANO ALTO - TAM. ÚNICO - 34 A 39

Diversas cores para combinar com qualquer look para seu treino.

Composição: 72% ALGODÃO 27% POLIAMIDA 1% ELASTANO

TAMANHO ÚNICO: 34 a 39

PARA MAIOR DURABILIDADE DA PEÇA:

Cuidados com a peça: Não colocar de molho, lavar a peça separadamente, secar somente na sombra, cuidado com tecido branco não estar em contato com outras cores de tecido na hora de secar, não



RIACHUELO



Baixe o App



Cartão Riachuelo



Ver ofertas para
a minha região



🔍 O que você está procurando?

FRETE GRÁTIS a partir de **R\$229,90** em compras. *Veja condições

**Meia-Calça Fio 15 Lupo Loba
05765-001 Fina Dedos Livres T.
P/GG**

+



Vendido e entregue por [Up Premium](#)

R\$ 16,40

1x de R\$ 16,40 sem juros
no **Cartão Riachuelo**



Peça já o
seu!

Cor:



Tamanho

162



INÍCIO

(HTTPS://WWW.BENDITABAILARINA.COM.BR)



PRODUTOS



CARRINHO

0



(https://www.benditabailarina.com.br)

Início (https://www.benditabailarina.com.br) > Marcas (/marcas) > Só Dança (/marcas/so-danca) > Saia Curta Adulto em Crepe - Só Dança - REF SD560



SAIA CURTA ADULTO EM CREPE - SÓ DANÇA - REF SD560

R\$55,10

R\$51,79 COM PIX

2 X DE R\$27,55 SEM JUROS

6% de desconto pagando com Pix

Ver meios de pagamento

(https://wa.me/5515991664299)

Frete grátis a partir de R\$250,00

Ao navegar por este site você aceita o uso de cookies para agilizar a sua experiência de compra.

COR:
PRETO

ENTENDI

Calçados, Roupas e Bolsas > Saias



Novo

Saia Alfaiataria E Social | Sofisticada

R\$ 48⁷⁰

em 12x R\$ 4⁰⁶ sem juros

[Ver os meios de pagamento](#)

Envio para todo o país

Saiba os prazos de entrega e as formas

[Calcular o prazo de entrega](#)

Cor: Preto



Desenho Do Tecido: Liso

Tamanho: 38

38

[Guia de tamanhos](#)

Estoque disponível

Quantidade: 1 unidade (100 dispon

Comprar

Adicionar ao carrinho



Frete grátis em compras a partir de R\$500.

[Confira a Política de devoluções](#)

[7 dias de garantia de fábrica.](#)

Guia de tamanhos

[Ver guia de tamanhos completo](#)

Características do produto

Marca: Annalu Uniformes

[Conferir todas as características](#)

Descrição

Você é capaz de vencer qualquer desafio.
ANNALU A MARCA QUE EMPODERA VOCÊ

- Há mais de 08 anos UNIFORMIZANDO equipes;
- Somos loja de fábrica;
- Com envio IMEDIATO através das melhores TRANSPORTADORAS do país;
- E compra garantida. Características essenciais para você que busca o

Usamos cookies para melhorar sua experiência no Mercado Shops. Consulte mais informações na nossa [Central de privacidade.](#)

[Aceitar cookies](#)

[Configurar cookies](#)

O que você procura hoje?

Todas as categorias Feminino Masculino Infantil Belezas Outlet

Informe seu CEP

Ganhe +20% OFF na primeira compra com o cupom PRIMEIRA20

Frete grátis para compras acima de R\$119,99*

*Válido para produtos vendidos e enviados pela Zattini. Exclui o setor ESPORTE

Home / Roupas / Calças / Edex Jeans / Calça Feminina Alfaiataria - Preto

Calça Feminina Alfaiataria - Preto

Ref: E51-0425-006-03

Departamento BS: Roupas
Indicado para: Dia a Dia
[Ver mais](#)

Compartilhe o produto!



FRETE GRÁTIS

R\$131,90

R\$ 86,62 à vista

ou R\$ 101,91 em até 2x sem juros

R\$ 119,90 com N Card,
ou em 5x de R\$ 23,98 Peça o seu

Vendido por **Vício Fatal**

Enviado por Zattini

Cor: Preto



Tamanho:



COMPRAR

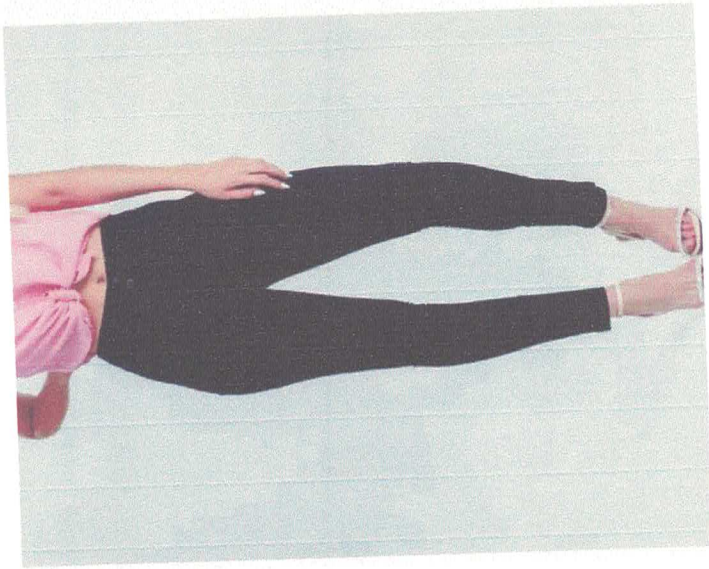

-22% OFF

Consulte o prazo de entrega

Insira o CEP

CONSULTAR

CONCORDAR E FECHAR

Ta chegando agora? 😍

Ganhe 20% OFF na sua primeira compra, use o cupom: PRIMEIRA20 no carrinho e aproveite! *Para validar o cupom, cadastre-se no site.



Ei, Você ganhou uma oferta **EXCLUSIVA!** +20%OFF na sua primeira compra no cupom: **PRIMEIRA20** clique e aproveite

169
2

1669

RELATÓRIO DE PESQUISA DE PREÇOS
TRIBUNAL DE CONTAS DO ESTADO DO PARANÁ

ID: 024343 DATA: 15/04/2024 OBJETO: Aquisição de Uniformes

ITEM	PRODUTO / SERVIÇO	UNIDADE / QUANTIDADE	MÉDIA			
Anexo I Lote 001 Item 001	CAMISETA TAMANHO 02 AO 16 COR A DEFINIR, GOLA REDONDA COM LOGO A DEFINIR PELA SECRETARIA QUE REALIZARÁ O PEDIDO, ESTAMPADO NA PARTE FRONTAL DA CAMISETA TECIDO 67% POLIÉSTER E 33% VISCOSE	UN 1,00	24,98			
ÓRGÃO / ENTIDADE	ATA / CONTRATO / MODALIDADE	PROCESSO	HOMOLOGAÇÃO / DATA ASSINATURA	UN.	QTDE.	VALOR
MUNICÍPIO DE MALLET	0011	62	27/09/2023	Unidade	300,00	24,98

DESCRIÇÃO DO ITEM: Camiseta Masculina para uniforme esportivo infantil e juvenil, manga curta, tecido esportivo 100 poliéster gramatura entre 110 e 140g (Dryfit), todas as imagens/figuras/escritas em transfer sublimático. Camiseta com gola redonda, nas costas escrito

Anexo I Lote 001 Item 002	CAMISETA UNISEX TAMANHO P AO G COR A DEFINIR, GOLA REDONDA COM LOGO A DEFINIR PELA SECRETARIA QUE REALIZARÁ O PEDIDO, ESTAMPADO NA PARTE FRONTAL DA CAMISETA TECIDO 67% POLIÉSTER E 33% VISCOSE	UN 1,00	25,53			
ÓRGÃO / ENTIDADE	ATA / CONTRATO / MODALIDADE	PROCESSO	HOMOLOGAÇÃO / DATA ASSINATURA	UN.	QTDE.	VALOR
MUNICÍPIO DE MALLET	0011	62	27/09/2023	Unidade	100,00	25,53

DESCRIÇÃO DO ITEM: Camiseta Unisex, manga curta, tecido esportivo 100 poliéster, dryfit, gramatura entre 110 e 140g (Dryfit), todas as imagens/figuras/escritas em transfer sublimático, gola redonda, sem bolso, nas costas escrito SECRETARIA DE ESPORTES DE MALLET. Na

Anexo I Lote 001 Item 003	CAMISETA UNISEX TAMANHO GG AO G3 COR A DEFINIR, GOLA REDONDA COM LOGO A DEFINIR PELA SECRETARIA QUE REALIZARÁ O PEDIDO, ESTAMPADO NA PARTE FRONTAL DA CAMISETA TECIDO 67% POLIÉSTER E 33% VISCOSE	UN 1,00	34,18			
ÓRGÃO / ENTIDADE	ATA / CONTRATO / MODALIDADE	PROCESSO	HOMOLOGAÇÃO / DATA ASSINATURA	UN.	QTDE.	VALOR
MUNICÍPIO DE TURVO	0107	211	28/08/2023	Outras Unidades e Medidas	44,00	34,18

DESCRIÇÃO DO ITEM: CAMISETAS ESPORTIVAS Malha esportiva, composta 100% poliéster, sendo do tamanho PP ao GG, conforme demanda, gola redonda, cor a ser definido no pedido, em sublimação ou DTF para arte do brasão do Município no peito e o nome do Município nas costas, n

Anexo I Lote 001 Item 004	CAMISETE FEMININA TAMANHO PP AO G COR A DEFINIR, COM DETALHES DE COR DIFERENTE NA GOLA E NAS MANGAS COM LOGO A DEFINIR PELA SECRETARIA QUE REALIZARÁ O PEDIDO, BORDADO NO BOLSO FRONTAL, CONFORME SOLICITAÇÃO TECIDO COM 37% DE STRECH ALGODÃO	UN 1,00	////
Nenhuma informação			

Anexo I Lote 001 Item 005	CAMISETE FEMININA TAMANHO GG AO G3 COR A DEFINIR, COM DETALHES DE COR DIFERENTE NA GOLA E NAS MANGAS COM LOGO A DEFINIR PELA SECRETARIA QUE REALIZARÁ O PEDIDO, BORDADO NO BOLSO FRONTAL, CONFORME SOLICITAÇÃO TECIDO COM 37% DE STRECH ALGODÃO	UN 1,00	85,92			
ÓRGÃO / ENTIDADE	ATA / CONTRATO / MODALIDADE	PROCESSO	HOMOLOGAÇÃO / DATA ASSINATURA	UN.	QTDE.	VALOR
MUNICÍPIO DE FORMOSA DO OESTE	0020	1467	24/07/2023	Unidade	20,00	85,92

DESCRIÇÃO DO ITEM: Camisete feminina manga longa, material: treicoline, 7 botões frontais. 2 botões punho, tamanho 38 e 40, cor: branca



Município de Barra do Jacare

ESTADO DO PARANÁ

1672

ITEM	PRODUTO / SERVIÇO	UNIDADE / QUANTIDADE	MÉDIA
Anexo I Lote 001 Item 006	BLUSA DE MOLETOM UNISSEX, FEITA EM MALHA MOLETOM DE ALTA QUALIDADE. TRAMA: DUPLA FACE FLANELADO COMPOSIÇÃO DE: 70% ALGODÃO 30% POLIÉSTER, NÃO JUNTA BOLINHA E NÃO DESBOTA, COM LOGO A DEFINIR PELA SECRETARIA QUE REALIZARÁ O PEDIDO, ESTAMPADA NA PARTE DA COSTA DA BLUSA. COR AZUL ROYAL BLUSA FECHADA COM ZIPER NA FRENTE, COM BOLSO CANGURU E CAPUZ, TAMANHO 02 AO 16.	UN 1,00	51,40

ÓRGÃO / ENTIDADE	ATA / CONTRATO / MODALIDADE	PROCESSO	HOMOLOGAÇÃO / DATA ASSINATURA	UN.	QTDE.	VALOR
MUNICÍPIO DE RESERVA DO IGUAÇU	0044	134	20/07/2023	Outras Unidades e Medidas	5,00	51,40

DESCRIÇÃO DO ITEM: Blusa de moletom confeccionado em 25% poliéster e 75% algodão, deixando a peça mais aconchegante com bolso canguru e capuz e cordão. Consta com barra e punho em ribana. Tamanho P com 65cm de altura, 51cm de largura e 60cm de comprimento de manga.

Anexo I Lote 001 Item 007	CALÇA TAMANHO 02 AO 16. HELANCA COLEGIAL 100% POLIÉSTER GRAMATURA 280GR/M ² , COM ELÁSTICO NA CINTURA, COR AZUL ROYAL	UN 1,00	33,98
---------------------------------	----------------------------------------------------------------------------------------------------------------------------------	------------	-------

ÓRGÃO / ENTIDADE	ATA / CONTRATO / MODALIDADE	PROCESSO	HOMOLOGAÇÃO / DATA ASSINATURA	UN.	QTDE.	VALOR
MUNICÍPIO DE LUNARDELLI	0046	149	26/07/2023	Unidade	1.200,00	33,98

DESCRIÇÃO DO ITEM: Calça Escolar na Cor Azul Marinho.

Anexo I Lote 001 Item 008	SHORTS TAMANHO 02 AO 16. HELANCA COLEGIAL 100% POLIÉSTER GRAMATURA 280GR/M ² , COM ELÁSTICO NA CINTURA, COR AZUL ROYAL	UN 1,00	13,94
---------------------------------	-----------------------------------------------------------------------------------------------------------------------------------	------------	-------

ÓRGÃO / ENTIDADE	ATA / CONTRATO / MODALIDADE	PROCESSO	HOMOLOGAÇÃO / DATA ASSINATURA	UN.	QTDE.	VALOR
MUNICÍPIO DE ESPIGÃO ALTO DO IGUAÇU	0072	218	17/10/2023	Unidade	476,00	13,94

DESCRIÇÃO DO ITEM: SHORTS INFANTIL Shorts, confeccionado em malha colegial, 65% poliéster e 35% algodão, na cor preta, com detalhe em azul na lateral (conforme foto). Qtde/Tamanhos: 9-02, 38-03, 32-04, 59-06, 115-08, 78-10, 63-12, 46-14, 28-16, 3-P, 1-M, 2-G, 2-GG

Anexo I Lote 001 Item 009	SHORT SAIA CONFECCIONADA NO TECIDO HELANCA COLEGIAL (100% POLIAMIDA), ANTI-PILLING. O ANTI-PILLING DEIXA O PRODUTO COM MAIOR RESISTÊNCIA ÀS LAVAGENS, AO ATRITO E COM MAIOR DURABILIDADE, ALÉM DE DEMONSTRAR RESULTADOS EXTREMAMENTE SATISFATÓRIOS EM TESTES DE USO EXAUSTIVO QUANDO SE REFERE AO RETARDO DO APARECIMENTO DE BOLINHAS NA MALHA. Na cor AZUL ROYAL TAMANHO 02 AO 16.	UN 1,00	23,52
---------------------------------	-------------------------------------------------------------------------------------------------------------------------------------------------------------------------------------------------------------------------------------------------------------------------------------------------------------------------------------------------------------------------------------	------------	-------

ÓRGÃO / ENTIDADE	ATA / CONTRATO / MODALIDADE	PROCESSO	HOMOLOGAÇÃO / DATA ASSINATURA	UN.	QTDE.	VALOR
MUNICÍPIO DE CAMBARÁ	0099	2295	25/07/2023	Unidade	991,00	23,52

DESCRIÇÃO DO ITEM: Shorts saia cor a definir em malha escolar com 65% de poliéster e 35% algodão, gramatura 299,50 com 5% para mais ou para menos. Com dois frisos cor a definir na borda da saia. No lado direito da calça na altura do gancho haverá em silkscreen a logo d

Anexo I Lote 001 Item 010	JALECO EM LESE PARA DOCENTES TAMANHO PP AO G EMBLEMA BORDADO NA FRENTE CONFORME ENCAMINHADO PELO SETOR SOLICITANTE DOIS BOLSOS NA PARTE DA FRENTE	UN 1,00	75,00
---------------------------------	---------------------------------------------------------------------------------------------------------------------------------------------------	------------	-------

ÓRGÃO / ENTIDADE	ATA / CONTRATO / MODALIDADE	PROCESSO	HOMOLOGAÇÃO / DATA ASSINATURA	UN.	QTDE.	VALOR
MUNICÍPIO DE ESPERANÇA NOVA	0038	56	19/09/2023	Unidade	50,00	75,00

DESCRIÇÃO DO ITEM: JALECO UNISSEX. COR A COMBINAR. TAMANHO PP;P;M;G;GG;EG;EXG. TECIDO: GABARDINE; MODELO: ACINTURADO LONGO, COM GOLA PADRÃO, COMPRIMENTO ATÉ O JOELHO, MANGA LONGA COM PUNHO EM RIBANA DE 5CM, CONFECCIONAD



Município de Barra do Jacare

ESTADO DO PARANÁ

168
A

ITEM	PRODUTO / SERVIÇO	UNIDADE / QUANTIDADE	MÉDIA
Anexo I Lote 001 Item 011	JALECO EM LESE PARA DOCENTES TAMANHO GG AO G3 100% POLIESTER EMBLEMA BORDADO NA FRENTE CONFORME ENCAMINHADO PELO SETOR SOLICITANTE DOIS BOLSOS NA PARTE DA FRENTE	UN 1,00	////
Nenhuma informação			

Anexo I	Lote 001	Item 012	PRODUTO / SERVIÇO	UNIDADE / QUANTIDADE	MÉDIA
			JALECO CAVADO TAMANHO PP AO G TECIDO GABARDINI 100% POLIESTER COR A DEFINIR DOIS BOLSOS NA PARTE FRONTAL BORDADO COM A LOGO ENCAMINHADA PELO SETOR SOLICITANTE	UN 1,00	60,40

ÓRGÃO / ENTIDADE	ATA / CONTRATO / MODALIDADE	PROCESSO	HOMOLOGAÇÃO / DATA ASSINATURA	UN.	QTDE.	VALOR
MUNICÍPIO DE FAROL	0042	98	19/09/2023	Outras Unidades e Medidas	10,00	60,40
DESCRIÇÃO DO ITEM: JALECOS NO TECIDO GABARDINE, 100% POLIÁSTER, COR AZUL PETRÁLEO, MODELO MASCULINO E FEMININO, CAVADO. BORDADO BRASÃO DO MUNICÍPIO NO BOLSO SUPERIOR, COM CINCO BOTÕES. TAMANHOS VARIADOS PP AO XXG						

Anexo I	Lote 001	Item 013	PRODUTO / SERVIÇO	UNIDADE / QUANTIDADE	MÉDIA
			JALECO CAVADO TAMANHO GG AO G3 TECIDO GABARDINI 100% POLIESTER COR A DEFINIR DOIS BOLSOS NA PARTE FRONTAL BORDADO COM A LOGO ENCAMINHADA PELO SETOR SOLICITANTE	UN 1,00	60,40

ÓRGÃO / ENTIDADE	ATA / CONTRATO / MODALIDADE	PROCESSO	HOMOLOGAÇÃO / DATA ASSINATURA	UN.	QTDE.	VALOR
MUNICÍPIO DE FAROL	0042	98	19/09/2023	Outras Unidades e Medidas	10,00	60,40
DESCRIÇÃO DO ITEM: JALECOS NO TECIDO GABARDINE, 100% POLIÁSTER, COR AZUL PETRÁLEO, MODELO MASCULINO E FEMININO, CAVADO. BORDADO BRASÃO DO MUNICÍPIO NO BOLSO SUPERIOR, COM CINCO BOTÕES. TAMANHOS VARIADOS PP AO XXG						

Anexo I	Lote 001	Item 014	PRODUTO / SERVIÇO	UNIDADE / QUANTIDADE	MÉDIA
			JALECO LONGO TAMANHO PP AO G MANGA LONGA COM PUNHOS TECIDO GABARDINI 100% POLIESTER COR A DENIFIR DOIS BOLSOS NA PARTE FRONTAL BORDADO COM A LOGO ENCAMINHADA PELO SETOR SOLICITANTE	UN 1,00	75,00

ÓRGÃO / ENTIDADE	ATA / CONTRATO / MODALIDADE	PROCESSO	HOMOLOGAÇÃO / DATA ASSINATURA	UN.	QTDE.	VALOR
MUNICÍPIO DE ESPERANÇA NOVA	0038	56	19/09/2023	Unidade	50,00	75,00
DESCRIÇÃO DO ITEM: JALECO UNISSEX. COR A COMBINAR. TAMANHO PP;P;M;G;GG;EG;EXG. TECIDO: GABARDINE; MODELO: ACINTURADO LONGO, COM GOLA PADRÃO, COMPRIMENTO ATÉ O JOELHO, MANGA LONGA COM PUNHO EM RIBANA DE 5CM, CONFECCIONAD						

Anexo I	Lote 001	Item 015	PRODUTO / SERVIÇO	UNIDADE / QUANTIDADE	MÉDIA
			JALECO LONGO TAMANHO GG AO G3 MANGA LONGA COM PUNHOS TECIDO GABARDINI 100% POLIESTER COR A DENIFIR DOIS BOLSOS NA PARTE FRONTAL BORDADO COM A LOGO ENCAMINHADA PELO SETOR SOLICITANTES	UN 1,00	75,00

ÓRGÃO / ENTIDADE	ATA / CONTRATO / MODALIDADE	PROCESSO	HOMOLOGAÇÃO / DATA ASSINATURA	UN.	QTDE.	VALOR
MUNICÍPIO DE ESPERANÇA NOVA	0038	56	19/09/2023	Unidade	50,00	75,00
DESCRIÇÃO DO ITEM: JALECO UNISSEX. COR A COMBINAR. TAMANHO PP;P;M;G;GG;EG;EXG. TECIDO: GABARDINE; MODELO: ACINTURADO LONGO, COM GOLA PADRÃO, COMPRIMENTO ATÉ O JOELHO, MANGA LONGA COM PUNHO EM RIBANA DE 5CM, CONFECCIONAD						

Anexo I	Lote 001	Item 016	PRODUTO / SERVIÇO	UNIDADE / QUANTIDADE	MÉDIA
			MACAQUINHO INFANTIL CURTO SUPLEX, MEIA MANGA, GOLA REDONDA TAMANHO 6 AO 16. DECOTE REDONTO. COR A DEFINIR	UN 1,00	83,65



Município de Barra do Jacaré

ESTADO DO PARANÁ

169

ITEM	PRODUTO / SERVIÇO	UNIDADE / QUANTIDADE	MÉDIA			
ÓRGÃO / ENTIDADE	ATA / CONTRATO / MODALIDADE	PROCESSO	HOMOLOGAÇÃO / DATA ASSINATURA	UN.	QTDE.	VALOR
MUNICÍPIO DE TOLEDO	0101	8041	11/08/2023	Outras Unidades e Medidas	40,00	83,65

DESCRIÇÃO DO ITEM: Macaquinho em suplex (composição aproximada: 88% poliamida e Macaquinho em suplex (composição aproximada: 88% poliamida e 12% elastano), modelo regata frente e nadador costa, cor cinza chumbo; Tamanhos PP, P, M e G (adulto).

Anexo I Lote 001 Item 017	MACAQUINHO ADULTO CURTO SUPLEX, MEIA MANGA, GOLA REDONDA TAMANHO P AO G. DECOTE REDONTO. COR A DEFINIR	UN	1,00	////
Nenhuma informação				

Anexo I Lote 001 Item 018	SAIA GODÊ TAMANHO P AO GG RODADA ACIMA DO JOELHO MALHA 100% POLIÉSTER ELÁSTICO DE 5CM NA CINTURA COR A DENIFIR	UN	1,00	////
Nenhuma informação				

Anexo I Lote 001 Item 019	SAIA GODÊ TAMANHO 04 AO 16 RODADA ACIMA DO JOELHO MALHA 100% POLIÉSTER ELÁSTICO DE 5CM NA CINTURA COR A DENIFIR	UN	1,00	////
Nenhuma informação				

Anexo I Lote 001 Item 020	SAIA TUTU DE TULE COM 9 CAMADAS, CÓS ELANCA, COM FITINHAS FINAS NA BERADINHA DO TULE (COR A DEFINIR). TAMANHO 6 AO 16.	UN	1,00	////
Nenhuma informação				

Anexo I Lote 001 Item 021	SAIA TUTU DE TULE COM 9 CAMADAS, CÓS ELANCA, COM FITINHAS FINAS NA BERADINHA DO TULE (COR A DEFINIR). TAMANHO P AO GG.	UN	1,00	////
Nenhuma informação				

Anexo I Lote 001 Item 022	BONÉ PERSONALIZADO COM ESTAMPA ENCAMINHADA PELO SETOR SOLICITANTE COR A DEFINIR	UN	1,00	24,87		
ÓRGÃO / ENTIDADE	ATA / CONTRATO / MODALIDADE	PROCESSO	HOMOLOGAÇÃO / DATA ASSINATURA	UN.	QTDE.	VALOR
MUNICÍPIO DE FAXINAL	0068	123	04/09/2023	Unidade	40,00	24,87
DESCRIÇÃO DO ITEM: BONÉS PERSONALIZADOS CONFECCIONADO EM MATERIAL TÊXTIL , COR VERDE MILITARI , COM PARTE TRASEIRA EM REDE , ABA CURVA PESPONTADA , BORDADO BRASÃO PREFEITURA DE FAXINAL						

Anexo I Lote 001 Item 023	SAPATILHA DE PONTA ESTUDANTE TAMANHOS DE 30 AO 40 GÁSPEA NORMAL BIQUEIRA QUADRADA EM COURO FORMA MÉDIA PALMILHA FLEXÍVEL COR A DEFINIR	UN	1,00	////
Nenhuma informação				

Anexo I Lote 001 Item 024	SAPATO FEMININO PARA SAPATEADO TAMANHOS DE 30 AO 40 COM CADARÇO CHAPINHA AFIXADA COM REBITES. COR A DEFINIR	UN	1,00	////
Nenhuma informação				



Município de Barra do Jacare

ESTADO DO PARANÁ

170g

ITEM	PRODUTO / SERVIÇO	UNIDADE / QUANTIDADE	MÉDIA
Anexo I Lote 001 Item 025	SAPATO MASCULINO PARA SAPATEADO TAMANHOS DE 30 AO 40 COM CADARÇO CHAPINHA AFIXADA COM REBITES. COR A DEFINIR	UN 1,00	////

Nenhuma informação

Anexo I Lote 001 Item 026	BABY LOOK POLO FEMININA TAMANHO PP AO G COR A DEFINIR COM LOGO A DEFINIR PELA SECRETARIA QUE REALIZARÁ O PEDIDO, BORDADO NA PARTE FRONTAL DA CAMISETA TECIDO 67% POLIÉSTER E 33% VISCOSE	UN 1,00	32,94
---------------------------------	------------------------------------------------------------------------------------------------------------------------------------------------------------------------------------------	------------	-------

ÓRGÃO / ENTIDADE	ATA / CONTRATO / MODALIDADE	PROCESSO	HOMOLOGAÇÃO / DATA ASSINATURA	UN.	QTDE.	VALOR
CÂMARA MUNICIPAL DE SARANDI	0015	23	22/08/2023	Unidade	87,00	32,94

DESCRIÇÃO DO ITEM: Camisa gola polo feminina modelo baby look, tecido MALHA PV ANTIPILIN, 67% poliéster, 33% viscose, na cor azul marinho, botão branco, contendo bolso

Anexo I Lote 001 Item 027	BABY LOOK POLO FEMININA TAMANHO GG E G3 COR A DEFINIR COM LOGO A DEFINIR PELA SECRETARIA QUE REALIZARÁ O PEDIDO, BORDADO NA PARTE FRONTAL DA CAMISETA TECIDO 67% POLIÉSTER E 33% VISCOSE	UN 1,00	46,00
---------------------------------	------------------------------------------------------------------------------------------------------------------------------------------------------------------------------------------	------------	-------

ÓRGÃO / ENTIDADE	ATA / CONTRATO / MODALIDADE	PROCESSO	HOMOLOGAÇÃO / DATA ASSINATURA	UN.	QTDE.	VALOR
MUNICÍPIO DE BARBOSA FERAZ	0027	1868	16/10/2023	Unidade	130,00	46,00

DESCRIÇÃO DO ITEM: CAMISA GOLA POLO MANGA CURTA, MASCULINA E FEMININA (BABY LOOK); EM MALHA PIQUET (50% VISCOSE E 50% POLIESTER) ANTI-PILLING; NA COR VERDE E DETALHES NA COR BRANCA, NA GOLA E NAS MANGAS; ACABAMENTO EM R

Anexo I Lote 001 Item 028	POLO MASCULINA TAMANHO P AO GG COR A DEFINIR COM LOGO A DEFINIR PELA SECRETARIA QUE REALIZARÁ O PEDIDO, BORDADO NA PARTE FRONTAL DA CAMISETA TECIDO 67% POLIÉSTER E 33% VISCOSE	UN 1,00	38,00
---------------------------------	---------------------------------------------------------------------------------------------------------------------------------------------------------------------------------	------------	-------

ÓRGÃO / ENTIDADE	ATA / CONTRATO / MODALIDADE	PROCESSO	HOMOLOGAÇÃO / DATA ASSINATURA	UN.	QTDE.	VALOR
MUNICÍPIO DE CORBÉLIA	0048	124	24/07/2023	Unidade	30,00	38,00

DESCRIÇÃO DO ITEM: UNIFORME, CAMISA POLO MANGA CURTA MASCULINA PARA OS MOTORISTAS DA SECRETARIA DA SAÚDE

Anexo I Lote 001 Item 029	POLO MASCULINA TAMANHO G1 AO G3 COR A DEFINIR COM LOGO A DEFINIR PELA SECRETARIA QUE REALIZARÁ O PEDIDO, BORDADO NA PARTE FRONTAL DA CAMISETA TECIDO 67% POLIÉSTER E 33% VISCOSE	UN 1,00	41,00
---------------------------------	----------------------------------------------------------------------------------------------------------------------------------------------------------------------------------	------------	-------

ÓRGÃO / ENTIDADE	ATA / CONTRATO / MODALIDADE	PROCESSO	HOMOLOGAÇÃO / DATA ASSINATURA	UN.	QTDE.	VALOR
MUNICÍPIO DE SALTO DO LONTRA	0018	32	09/08/2023	Unidade	100,00	41,00

DESCRIÇÃO DO ITEM: Camisa polo masculina, manga longa, em malha algodão e 100% algodão, pré-encolhido abertura com 2 botões, cor conforme layout, com brasão do município bordado, com faixa refletiva com bolso do lado esquerdo, nos tamanho pp, p, m, g, gg e eg1.

Anexo I Lote 001 Item 030	TÊNIS PROFISSIONAL ANTIDERRAPANTE SOFT WORKS - BRANCO COM FAIXA COLORIDA. SAPATÊNIS ANTIDERRAPANTE SOFT WORKS, MODELO MUITO ESTILOSO, COM A LEVEZA DO EVA E AGORA COM PALMILHA REMOVÍVEL! SE DESTACA PELO ESTILO E POR SUAS QUALIDADES TÉCNICAS. MODELO TOTALMENTE FECHADO, ATENDENDO AS EXIGÊNCIAS DA NR-32 (NORMA REGULAMENTADORA DA ÁREA DA SAÚDE) E TAMBÉM PROTEGE OS PÉS CONTRA UMIDADE PROVENIENTE DO TRABALHO COM ÁGUA. É TODO FEITO DE EVA, MATERIAL MUITO LEVE E QUE DEIXARÁ OS SEUS PÉS CONFORTÁVEIS. O MODELO AINDA CONTA COM UM SOLADO ANTIDERRAPANTE, QUE FUNCIONA MESMO EM AMBIENTES COM PISOS MOLHADOS E ENSABOADOS, OU MESMO COM RESTOS DE ALIMENTO. E AGORA ESTE MODELO POSSUI PALMILHA REMOVÍVEL	UN 1,00	////
---------------------------------	--------------------------------------------------------------------------------------------------------------------------------------------------------------------------------------------------------------------------------------------------------------------------------------------------------------------------------------------------------------------------------------------------------------------------------------------------------------------------------------------------------------------------------------------------------------------------------------------------------------------------------------------------------------------------------------------------------------------	------------	------

Nenhuma informação



Município de Barra do Jacare

ESTADO DO PARANÁ

071

ITEM	PRODUTO / SERVIÇO	UNIDADE / QUANTIDADE	MÉDIA
Anexo I Lote 001 Item 031	CHAPÉU PESCADOR: COM TECIDO LONGO ATRÁS PARA PROTEÇÃO DO SE SOL NO PESCOÇO, TAMANHO ÚNICO COM CORDÃO PARA FIXAR NO QUEIXO, COM COSTURAS NAS ABAS MEDIDAS 59/59 NA CIRCUNFERÊNCIA, 8 CM DE ALTURA, ABA PROTETORA COM 25 CM D COMPRIMENTO, TECIDO 100% POLIÉSTER. CORES A COMBINAR	UN 1,00	////
Nenhuma informação			

Anexo I Lote Item	PRODUTO / SERVIÇO	UN.	QTDE.	VALOR														
001 032	AVENTAL BATA JALÉCO FEMININO FRENTE E COSTA C/ AMARRA LATERAL, PERSONALIZADA LOGO, COM BOLSOS NA PARTE FRONTAL, COR A DEFINIR, TECISO EM OXFORD. TAMANHO P AO GG.	UN 1,00		25,20														
<table border="1"> <thead> <tr> <th>ÓRGÃO / ENTIDADE</th> <th>ATA / CONTRATO / MODALIDADE</th> <th>PROCESSO</th> <th>HOMOLOGAÇÃO / DATA ASSINATURA</th> <th>UN.</th> <th>QTDE.</th> <th>VALOR</th> </tr> </thead> <tbody> <tr> <td>MUNICÍPIO DE JOAQUIM TÁVORA</td> <td>0099</td> <td>182</td> <td>20/09/2023</td> <td>Unidade</td> <td>20,00</td> <td>25,20</td> </tr> </tbody> </table>					ÓRGÃO / ENTIDADE	ATA / CONTRATO / MODALIDADE	PROCESSO	HOMOLOGAÇÃO / DATA ASSINATURA	UN.	QTDE.	VALOR	MUNICÍPIO DE JOAQUIM TÁVORA	0099	182	20/09/2023	Unidade	20,00	25,20
ÓRGÃO / ENTIDADE	ATA / CONTRATO / MODALIDADE	PROCESSO	HOMOLOGAÇÃO / DATA ASSINATURA	UN.	QTDE.	VALOR												
MUNICÍPIO DE JOAQUIM TÁVORA	0099	182	20/09/2023	Unidade	20,00	25,20												
DESCRIÇÃO DO ITEM: AVENTAL UNISSEX Confeccionado com oxfordine, Oxford ou tergal, na cor branca, sem manga.																		

Anexo I Lote Item	PRODUTO / SERVIÇO	UN.	QTDE.	VALOR														
001 033	AVENTAL DE TECIDO OXFORD COM BOLSO CENTRAL. TAMANHO ÚNICO, MAS POSSUI REGULAGEM NO PESCOÇO. PERSONALIZADA COM LOGO, COM BOLSOS NA PARTE FRONTAL, COR A DEFINIR.	UN 1,00		25,20														
<table border="1"> <thead> <tr> <th>ÓRGÃO / ENTIDADE</th> <th>ATA / CONTRATO / MODALIDADE</th> <th>PROCESSO</th> <th>HOMOLOGAÇÃO / DATA ASSINATURA</th> <th>UN.</th> <th>QTDE.</th> <th>VALOR</th> </tr> </thead> <tbody> <tr> <td>MUNICÍPIO DE JOAQUIM TÁVORA</td> <td>0099</td> <td>182</td> <td>20/09/2023</td> <td>Unidade</td> <td>20,00</td> <td>25,20</td> </tr> </tbody> </table>					ÓRGÃO / ENTIDADE	ATA / CONTRATO / MODALIDADE	PROCESSO	HOMOLOGAÇÃO / DATA ASSINATURA	UN.	QTDE.	VALOR	MUNICÍPIO DE JOAQUIM TÁVORA	0099	182	20/09/2023	Unidade	20,00	25,20
ÓRGÃO / ENTIDADE	ATA / CONTRATO / MODALIDADE	PROCESSO	HOMOLOGAÇÃO / DATA ASSINATURA	UN.	QTDE.	VALOR												
MUNICÍPIO DE JOAQUIM TÁVORA	0099	182	20/09/2023	Unidade	20,00	25,20												
DESCRIÇÃO DO ITEM: AVENTAL UNISSEX Confeccionado com oxfordine, Oxford ou tergal, na cor branca, sem manga.																		

Anexo I Lote Item	PRODUTO / SERVIÇO	UN.	QTDE.	VALOR
001 034	AVENTAL TEMA FESTA JUNINA, FRANZIDO COM 3 CAMADAS DE BABADOS, COM DETALHE EM RENDINHA NA BEIRINHA DOS BABADOS. TAMANHO APROXIMADO DO PEITORAL 25X25 CM. COMPRIMENTO DA SAIA TOTAL APROXIMADAMENTE 50 A 60CM. CADA BABADO TEM 22 CM E SE SOBREPÕE. A LARGURA DA SAIA TEM APROXIMADAMENTE 70 A 90 CM. AMARAÇÃO DO AVENTAL A MEDIDA A DEFINIR. O AVENTAL É FRENTE ÚNICA. COR A DEFINIR (LISO, ESTAMPADO OU XADREZ) SEMPRE USANDO 2 CORES, EM TECIDO TRICOLINE.	UN 1,00		////
Nenhuma informação				

Anexo I Lote Item	PRODUTO / SERVIÇO	UN.	QTDE.	VALOR
001 035	CAMISA DE GOLEIRO P AO GG GÊNERO: UNISSEX, MATERIAL: POLIÉSTER, MANGA LONGA, COM NÚMERO 1. EMBLEMA: PERMITE PERSONALIZAÇÃO. COMPOSIÇÃO: 100% POLIÉSTER.	UN 1,00		////
Nenhuma informação				

Anexo I Lote Item	PRODUTO / SERVIÇO	UN.	QTDE.	VALOR
001 036	CAMISA NUMERADA PARA JOGOS UNISSEX TAMANHO P AO GG - MATERIAL: POLIÉSTER, MANGA: MANGA CURTA, COM NUMERAÇÃO, EMBLEMA PERSONALIZÁVEL, COMPOSIÇÃO: 100% POLIÉSTER.	UN 1,00		////
Nenhuma informação				

Anexo I Lote Item	PRODUTO / SERVIÇO	UN.	QTDE.	VALOR
001 037	CAMISA NUMERADA PARA JOGOS UNISSEX TAMANHO 10 AO 16 - MATERIAL: POLIÉSTER, MANGA: MANGA CURTA, COM NUMERAÇÃO, EMBLEMA PERSONALIZÁVEL, COMPOSIÇÃO: 100% POLIÉSTER.	UN 1,00		////
Nenhuma informação				

Anexo I Lote Item	PRODUTO / SERVIÇO	UN.	QTDE.	VALOR
001 038	KIT CONJUNTO DE GARI TAMANHO G, G1 E G2 - CAMISA MANGA LONGA COM GOLA ITALIANA, EM TECIDO DE BRIM LEVE, COM BOLSO FRONTAL COM PROTEÇÃO UV, 100% ALGODÃO, NA COR LARANJA COM DETALHES EM FITA REFLEXIVA NO CORPO E MANGAS DA CAMISA, COM LOGOTIPO A SER DEFINIDO PELO SETOR SOLICITANTE. CALÇA EM TECIDO DE BRIM 100% ALGODÃO, NA COR LARANJA COM DETALHES EM FITA RELEXIVA NAS PERNAS, DOIS BOLSOS FRONTAIS E UM TRASEIRO COM ELÁSTICO NA CINTURA, SEM BARRA.	UN 1,00		////
Nenhuma informação				



Município de Barra do Jacare

ESTADO DO PARANÁ

172
P

ITEM	PRODUTO / SERVIÇO	UNIDADE / QUANTIDADE	MÉDIA			
Anexo I Lote 001 Item 039	SAPATILHA DE BALLEE MEIA PONTA KORINO TAMANHOS DE 26 AO 43 - SOLADO INTEIRO ELÁSTICO NO PEITO DO PÉ, FORRO EM TNT, COR A DEFINIR	UN 1,00	30,30			
ÓRGÃO / ENTIDADE	ATA / CONTRATO / MODALIDADE	PROCESSO	HOMOLOGAÇÃO / DATA ASSINATURA	UN.	QTDE.	VALOR
MUNICÍPIO DE DOURADINA	0020	55	11/09/2023	Unidade	2,00	30,30
DESCRIÇÃO DO ITEM: Sapatilha de meia ponta, na cor preta, Confeccionado em Lona, elástico reto no Peito do pé, elástico ao redor para Amarração e ajuste e solado em formato Ovinho Numero 28						

Anexo I Lote 001 Item 040	TÊNIS INFANTIL / ADULTO TAMANHO 28 A 36 - GÊNERO:UNISSEXMATERIAL:SINTÉTICO;COMPOSIÇÃO:CABEDAL: EM MATERIAL SINTÉTICO E TECIDO DUPLO FRONTURA.FORRO EM POLIÉSTER COM ESPUMA.PALMILHA INTERNA ANATÔMICA E COPOSTA POR POLIÉSTER E EVA, SOLADO: O EVAMOVE INJETADO GARANTE MAIOR FLEXILIDADE E MACIEZ NAS PISADAS.TECOLOGIA:ABSORVE MELHOR O IMPACTO E PRPORCIONA CONFORTO E FLEXILIDADE AOS PÉS , MANTENDO A ADERÊNCIA E RESISTÊNCIA AO DESGASTE.GARANTIA DO BABRICANE:CONTRA DEFEITO DE FABRICAÇÃO	UN 1,00	79,90			
ÓRGÃO / ENTIDADE	ATA / CONTRATO / MODALIDADE	PROCESSO	HOMOLOGAÇÃO / DATA ASSINATURA	UN.	QTDE.	VALOR
MUNICÍPIO DE RESERVA DO IGUAÇU	0044	134	20/07/2023	Outras Unidades e Medidas	5,00	79,90
DESCRIÇÃO DO ITEM: Tenis infantil com materiais do exterior Sintético/Tecido com cadarços. Solado antiaderente, palmilhas anatômicas em EVA. Tamanho Nº32-33						

Anexo I Lote 001 Item 041	TÊNIS UNISSEX TÊNIS UNISSEX 33 AO 39 MATERIAL:SINTÉTICO, COMPOSIÇÃO: CABEDAL EM MATERIAL SINTÉTICO E TECIDO DUPLO FRONTURA FORRO EM POLIÉSTER COM ESPUMA PALMILHA INTERNA ANATÔMICA E COPOSTA POR POLIÉSTER E EVA SOLADO: O EVAMOVE INJETADO GARANTE MAIOR FLEXILIDADE E MACIEZ NAS PISADASTECOLOGIA: ABSORVE MELHOR O IMPACTO E PROPORCIONA CONFORTO E FLEXILIDADE AOS PÉS, MANTENDO A ADERÊNCIA E RESISTÊNCIA AO DESGASTE GARANTIA DO FABRICANE: CONTRA DEFEITO DE FABRICAÇÃO	UN 1,00	////
Nenhuma informação			

Anexo I Lote 001 Item 042	TÊNIS UNISSEX 37 AO 44: MATERIAL SINTÉTICO, COMPOSIÇÃO:CABEDAL EM MATERIAL SINTÉTICO E TECIDO DUPLO FRONTURA, FORRO EM POLIÉSTER COM ESPUMA, PALMILHA INTERNA ANATÔMICA E COMPOSTA POR POLIÉSTER E EVA SOLADO: O EVAMOVE INJETADO GARANTE MAIOR FLEXILIDADE E MACIEZ NAS PISADAS. TECOLOGIA:ABSORVE MELHOR O IMPACTO E PRPORCIONA CONFORTO E FLEXILIDADE AOS PÉS, MANTENDO A ADERÊNCIA E RESISTÊNCIA AO DESGASTE. GARANTIA DO BABRICANE:CONTRA DEFEITO DE FABRICAÇÃO	UN 1,00	128,00			
ÓRGÃO / ENTIDADE	ATA / CONTRATO / MODALIDADE	PROCESSO	HOMOLOGAÇÃO / DATA ASSINATURA	UN.	QTDE.	VALOR
MUNICÍPIO DE RESERVA DO IGUAÇU	0044	134	20/07/2023	Outras Unidades e Medidas	5,00	128,00
DESCRIÇÃO DO ITEM: Tenis adulto com materiais do exterior Sintético/Tecido com cadarços. Solado antiaderente, palmilhas anatômicas em EVA. Tamanho Nº44-45						

Anexo I Lote 001 Item 043	CALÇÃO DE FUTEBOL LISO TAMANHO P E M: GÊNERO: UNISSEX, MATERIAL: POLIÉSTER, COM SUNGA INTERNA E NUMERAÇÃO.	UN 1,00	////
Nenhuma informação			

Anexo I Lote 001 Item 044	CALÇÃO DE FUTEBOL LISO TAMANHO 6 AO 16: GÊNERO: UNISSEX, MATERIAL: POLIÉSTER, COM SUNGA INTERNA E NUMERAÇÃO.	UN 1,00	////
Nenhuma informação			



Município de Barra do Jacare

ESTADO DO PARANÁ

1739

ITEM	PRODUTO / SERVIÇO	UNIDADE / QUANTIDADE	MÉDIA
Anexo I Lote 001 Item 045	MEIA AERÓBICA FEMININO CANO ALTO 3/4 -DIVERSAS CORES- TAMANHO 35 AO 40	UN 1,00	////
Nenhuma informação			

ANEXO I	PRODUTO / SERVIÇO	UN.	QTDE.	VALOR
Lote 001 Item 046	MEIÃO TREINO POLIÉSTER: PRODUZIDOS COM FIOS ESPECIAIS E FIOS DE POLIÉSTER ELASTICO.	UN	1,00	15,00
	ÓRGÃO / ENTIDADE	ATA / CONTRATO / MODALIDADE	PROCESSO	HOMOLOGAÇÃO / DATA ASSINATURA
	MUNICÍPIO DE IVATUBA	0036	1022	02/10/2023
UNIDADE: Unidade QTDE: 80,00 VALOR: 15,00				
DESCRIÇÃO DO ITEM: Meião Infantil. meião composto de 71% algodão 23% poliamida 3,5 elastano.				

ANEXO I	PRODUTO / SERVIÇO	UN.	QTDE.	VALOR
Lote 001 Item 047	CANELEIRA DE FUTEBOL: TIRAS AJUSTÁVEIS - 1 PARCOMPOSIÇÃO: PLACA EXTERNA DE POLIPROPILENO COM REVESTIMENTO DE EVA	UN	1,00	////
Nenhuma informação				

ANEXO I	PRODUTO / SERVIÇO	UN.	QTDE.	VALOR
Lote 001 Item 048	CHUTEIRA CAMPO SOCIETY UNISSEX INFANTIL/ ADULTO DO 28 AO 44: MATERIAL: SINTÉTICO, TRAVA, CABEDAL: SINTÉTICO COM COSTURAS QUE OFERECEM ADERÊNCIA COM A BOLA, SOLADO: TRAVAS FIXAS DE PVC	UN	1,00	////
Nenhuma informação				

ANEXO I	PRODUTO / SERVIÇO	UN.	QTDE.	VALOR
Lote 001 Item 049	CHUTEIRA DE FUTSAL UNISSEX 28 AO 43 SEM TRAVA: MATERIAL SINTÉTICO RESISTENTE COM PERFUROS NAS LATERAIS QUE OFERECEM RESPIRABILIDADE E COSTURAS NA REGIÃO DOS DEDOS PARA MELHOR CONTROLE DE BOLA, CAMADA DE EVA QUE OFERECE AMORTECIMENTO LEVE, SOLADO DE BORRACHA ANTIDERRAPANTE.	UN	1,00	////
Nenhuma informação				

ANEXO I	PRODUTO / SERVIÇO	UN.	QTDE.	VALOR
Lote 001 Item 050	MEIA CALÇA CONVERSÍVEL SUPPLEX COM ABERTURA NA SOLA DO PÉ - TAMANHO PP AO GG - ROSA/ PRETO/ BEGE	UN	1,00	31,20
	ÓRGÃO / ENTIDADE	ATA / CONTRATO / MODALIDADE	PROCESSO	HOMOLOGAÇÃO / DATA ASSINATURA
	MUNICÍPIO DE DOURADINA	0020	55	11/09/2023
UNIDADE: Unidade QTDE: 15,00 VALOR: 31,20				
DESCRIÇÃO DO ITEM: Meia calça de pé conversível na cor rosa claro, 85% poliamida e 15% elastano (lycra) Tamanho P Adulto				

ANEXO I	PRODUTO / SERVIÇO	UN.	QTDE.	VALOR
Lote 001 Item 051	MEIA CALÇA FINA - TAMANHO PP AO GG - COR A DEFINIR	UN	1,00	////
Nenhuma informação				

ANEXO I	PRODUTO / SERVIÇO	UN.	QTDE.	VALOR
Lote 001 Item 052	MEIA SOQUETE CANO BAIXO MASCULINO - TAMANHO 30 AO 45 - COR A DEFINIR	UN	1,00	13,00
	ÓRGÃO / ENTIDADE	ATA / CONTRATO / MODALIDADE	PROCESSO	HOMOLOGAÇÃO / DATA ASSINATURA
	MUNICÍPIO DE SÃO CARLOS DO IVAÍ	0021	39	20/09/2023
UNIDADE: Unidade QTDE: 20,00 VALOR: 13,00				
DESCRIÇÃO DO ITEM: Meia masculina cano curto esportiva nº 37 ao 40				



Município de Barra do Jacare

ESTADO DO PARANÁ

174
e

ITEM	PRODUTO / SERVIÇO	UNIDADE / QUANTIDADE	MÉDIA
Anexo I Lote 001 Item 053	SAIA CREPE TRANSPASSAR CURTA FRENTE LONGA ATRAS - TAMANHO PP AO GG - COR A DEFINIR	UN 1,00	////
Nenhuma informação			

Anexo I Lote 001 Item 054	KIMONO TRANÇADO INFANTIL JUDÔ E JUI-JITSU - TAMANHOS M1, M2, M3 E M4 - BLUSA EM TECIDO IMPACTO (TRANÇADO MÉDIO - 364G/M ²) - 100% ALGODÃO; CALÇA EM TECIDO BRIM PESADO - 100% ALGODÃO; COSTURAS NA PARTE LATERAL, COSTAS E PEITO; GOLA EM MATERIAL INTERNO EVA E 6 COSTURAS ALINHADAS; REFORÇO ATÉ O JOELHO E DUAS COSTURAS NA BARRA QUE GARANTEM MAIOR CONFORTO AO ATLETA E RESISTÊNCIA AO KIMONO; CORES E TAMANHOS CONFORME SOLICITAÇÃO DO GESTOR DO CONTRATO.			UN 1,00	110,00		
ÓRGÃO / ENTIDADE		ATA / CONTRATO / MODALIDADE	PROCESSO	HOMOLOGAÇÃO / DATA ASSINATURA	UN.	QTDE.	VALOR
MUNICÍPIO DE PORTO BARREIRO		0034	141	24/07/2023	Unidade	8,00	110,00
DESCRIÇÃO DO ITEM: KIMONO REFORÇADO DE JUDÔ AZUL M3, TECIDO BRIM 100% ALGODÃO ENTRELAÇADO, ACOMPANHA CALÇA COM ELÁSTICO E CORDÃO.							

Anexo I Lote 001 Item 055	KIMONO TRANÇADO ADULTO JUDÔ E JUI-JITSU - TAMANHOS A1, A2, A3 E A4 - BLUSA EM TECIDO IMPACTO (TRANÇADO MÉDIO - 364G/M ²) - 100% ALGODÃO; CALÇA EM TECIDO BRIM PESADO - 100% ALGODÃO; COSTURAS NA PARTE LATERAL, COSTAS E PEITO; GOLA EM MATERIAL INTERNO EVA E 6 COSTURAS ALINHADAS; REFORÇO ATÉ O JOELHO E DUAS COSTURAS NA BARRA QUE GARANTEM MAIOR CONFORTO AO ATLETA E RESISTÊNCIA AO KIMONO; CORES E TAMANHOS CONFORME SOLICITAÇÃO DO GESTOR DO CONTRATO.			UN 1,00	236,40		
ÓRGÃO / ENTIDADE		ATA / CONTRATO / MODALIDADE	PROCESSO	HOMOLOGAÇÃO / DATA ASSINATURA	UN.	QTDE.	VALOR
MUNICÍPIO DE PORTO BARREIRO		0034	141	24/07/2023	Unidade	4,00	236,40
DESCRIÇÃO DO ITEM: KIMONO TRANÇADO PRATA DE JUDÔ AZUL A2, TECIDO BRIM 100% ALGODÃO ENTRELAÇADO, ACOMPANHA CALÇA COM ELÁSTICO E CORDÃO.							

Anexo I Lote 001 Item 056	SAIA SECRETÁRIA ALFAIATARIA FEMININA - TAMANHO 34 AO 46 - COR A DEFINIR- TECIDO GABARDINI, 50% POLIESTER, 48% VISCOSE E 2 % ELASTANO, COM ABERTURA ATRÁS, CINTURA ALTA COM CÓS.			UN 1,00	////
Nenhuma informação					

Anexo I Lote 001 Item 057	CALÇA ALFAIATARIA FEMININA - TAMANHO 34 AO 46 - COR A DEFINIR- TECIDO GABARDINI, 50% POLIESTER, 48% VISCOSE E 2 % ELASTANO, COM PASSADORES, CORTE RETO, BOLSO FACIA NA LATERAL, CINTURA ALTA, BOLSO INISIVEL ATRÁS.			UN 1,00	////
Nenhuma informação					



0759

RELATÓRIO DE PESQUISA DE PREÇOS
PORTAL NACIONAL DE CONTRATAÇÕES PÚBLICAS

ID: 024343 DATA: 15/04/2024 OBJETO: Aquisição de Uniformes

ITEM	PRODUTO / SERVIÇO	UNIDADE / QUANTIDADE	MÉDIA
Anexo I Lote 001 Item 001	CAMISETA TAMANHO 02 AO 16 COR A DEFINIR, GOLA REDONDA COM LOGO A DEFINIR PELA SECRETARIA QUE REALIZARÁ O PEDIDO, ESTAMPADO NA PARTE FRONTAL DA CAMISETA TECIDO 67% POLIÉSTER E 33% VISCOSE	UN 1,00	////
Nenhuma informação			

Anexo I Lote 001 Item 002	CAMISETA UNISEX TAMANHO P AO G COR A DEFINIR, GOLA REDONDA COM LOGO A DEFINIR PELA SECRETARIA QUE REALIZARÁ O PEDIDO, ESTAMPADO NA PARTE FRONTAL DA CAMISETA TECIDO 67% POLIÉSTER E 33% VISCOSE	UN 1,00	////
Nenhuma informação			

Anexo I Lote 001 Item 003	CAMISETA UNISEX TAMANHO GG AO G3 COR A DEFINIR, GOLA REDONDA COM LOGO A DEFINIR PELA SECRETARIA QUE REALIZARÁ O PEDIDO, ESTAMPADO NA PARTE FRONTAL DA CAMISETA TECIDO 67% POLIÉSTER E 33% VISCOSE	UN 1,00	28,91
Nenhuma informação			

ÓRGÃO / ENTIDADE	ATA / CONTRATO / MODALIDADE	PROCESSO	HOMOLOGAÇÃO / DATA ASSINATURA	UN.	QTDE.	VALOR
SECRETARIA DE ESTADO DA COMUNICACAO SOCIAL E DA CULTURA	50578	97	23/11/2023	Unitário	500,00	28,91

DESCRIÇÃO DO ITEM: 323.45983-Confeccção de Vestuário, MODELO: Camiseta Manga Curta, Unissex, TECIDO: Sintético, TAMANHO: P, M, G, GG e EG, COR: Preta, CARACTERÍSTICAS ADICIONAIS: Transfer Sublimação Quadricromia Frente, UNID. DE MEDIDA: Unitário

Anexo I Lote 001 Item 004	CAMISETE FEMININA TAMANHO PP AO G COR A DEFINIR, COM DETALHES DE COR DIFERENTE NA GOLA E NAS MANGAS COM LOGO A DEFINIR PELA SECRETARIA QUE REALIZARÁ O PEDIDO, BORDADO NO BOLSO FRONTAL, CONFORME SOLICITAÇÃO TECIDO COM 37% DE STRECH ALGODÃO	UN 1,00	55,00
Nenhuma informação			

ÓRGÃO / ENTIDADE	ATA / CONTRATO / MODALIDADE	PROCESSO	HOMOLOGAÇÃO / DATA ASSINATURA	UN.	QTDE.	VALOR
MUNICIPIO DE LUIS EDUARDO MAGALHAES	0050	39	21/09/2023	Unidade	400,00	55,00

DESCRIÇÃO DO ITEM: CAMISETE FEMININA SOCIAL - Tecido tricoline composição 67% algodão, 30%poliester e 3% elastano, manga curta, cor a combinar, com logomarca bordada e identificação da secretaria bordada.

Anexo I Lote 001 Item 005	CAMISETE FEMININA TAMANHO GG AO G3 COR A DEFINIR, COM DETALHES DE COR DIFERENTE NA GOLA E NAS MANGAS COM LOGO A DEFINIR PELA SECRETARIA QUE REALIZARÁ O PEDIDO, BORDADO NO BOLSO FRONTAL, CONFORME SOLICITAÇÃO TECIDO COM 37% DE STRECH ALGODÃO	UN 1,00	89,00
Nenhuma informação			

ÓRGÃO / ENTIDADE	ATA / CONTRATO / MODALIDADE	PROCESSO	HOMOLOGAÇÃO / DATA ASSINATURA	UN.	QTDE.	VALOR
CAMARA MUNICIPAL DE BOTUCATU	0122	67	11/12/2023	UNIDADE	2,00	89,00

DESCRIÇÃO DO ITEM: CAMISETE FEMININA COM MANGA LONGA - CINZA CLARO

Anexo I Lote 001 Item 006	BLUSA DE MOLETOM UNISSEX, FEITA EM MALHA MOLETOM DE ALTA QUALIDADE. TRAMA: DUPLA FACE FLANELADO COMPOSIÇÃO DE: 70% ALGODÃO 30% POLIÉSTER, NÃO JUNTA BOLINHA E NÃO DESBOTA, COM LOGO A DEFINIR PELA SECRETARIA QUE REALIZARÁ O PEDIDO, ESTAMPADA NA PARTE DA COSTA DA BLUSA. COR AZUL ROYAL BLUSA FECHADA COM ZIPER NA FRENTE, COM BOLSO CANGURU E CAPUZ, TAMANHO 02 AO 16.	UN 1,00	////
Nenhuma informação			



Município de Barra do Jacare

ESTADO DO PARANÁ

176

ITEM	PRODUTO / SERVIÇO	UNIDADE / QUANTIDADE	MÉDIA			
Anexo I Lote 001 Item 007	CALÇA TAMANHO 02 AO 16. HELANCA COLEGIAL 100% POLIÉSTER GRAMATURA 280GR/M ² , COM ELÁSTICO NA CINTURA, COR AZUL ROYAL	UN 1,00	////			
Nenhuma informação						
Anexo I Lote 001 Item 008	SHORTS TAMANHO 02 AO 16. HELANCA COLEGIAL 100% POLIÉSTER GRAMATURA 280GR/M ² , COM ELÁSTICO NA CINTURA, COR AZUL ROYAL	UN 1,00	////			
Nenhuma informação						
Anexo I Lote 001 Item 009	SHORT SAIA CONFECCIONADA NO TECIDO HELANCA COLEGIAL (100% POLIAMIDA), ANTI-PILLING. O ANTI-PILLING DEIXA O PRODUTO COM MAIOR RESISTÊNCIA ÀS LAVAGENS, AO ATRITO E COM MAIOR DURABILIDADE, ALÉM DE DEMONSTRAR RESULTADOS EXTREMAMENTE SATISFATÓRIOS EM TESTES DE USO EXAUSTIVO QUANDO SE REFERE AO RETARDO DO APARECIMENTO DE BOLINHAS NA MALHA. Na cor AZUL ROYAL TAMANHO 02 AO 16.	UN 1,00	////			
Nenhuma informação						
Anexo I Lote 001 Item 010	JALECO EM LESE PARA DOCENTES TAMANHO PP AO G EMBLEMA BORDADO NA FRENTE CONFORME ENCAMINHADO PELO SETOR SOLICITANTE DOIS BOLSOS NA PARTE DA FRENTE	UN 1,00	71,00			
ÓRGÃO / ENTIDADE	ATA / CONTRATO / MODALIDADE	PROCESSO	HOMOLOGAÇÃO / DATA ASSINATURA	UN.	QTDE.	VALOR
MUNICIPIO DE LUCAS DO RIO VERDE	PE 90	94	16/10/2023	UNIDADE	200,00	71,00
DESCRIÇÃO DO ITEM: JALECO FEMININO ACINTURADO - CONFECCIONADO EM TECIDO CEDROFIL, NA COR BRANCA, COM GOLA TIPO CAMISA, MANGA LONGA, LOGOMARCA/BRASÃO DO MUNICÍPIO BORDADA NA PARTE SUPERIOR ESQUERDA, DOIS BOLSOS NA PARTE INFERIOR, ABERTURA FRONTAL COM 4 BOTOES COBERTOS, LEVE ABERTURA ATRÁS, TAMANHOS DIVERSOS PP,P,M,G,GG,EG,EGG.						
Anexo I Lote 001 Item 011	JALECO EM LESE PARA DOCENTES TAMANHO GG AO G3 100% POLIESTER EMBLEMA BORDADO NA FRENTE CONFORME ENCAMINHADO PELO SETOR SOLICITANTE DOIS BOLSOS NA PARTE DA FRENTE	UN 1,00	////			
Nenhuma informação						
Anexo I Lote 001 Item 012	JALECO CAVADO TAMANHO PP AO G TECIDO GABARDINI 100% POLIESTER COR A DEFINIR DOIS BOLSOS NA PARTE FRONTAL BORDADO COM A LOGO ENCAMINHADA PELO SETOR SOLICITANTE	UN 1,00	////			
Nenhuma informação						
Anexo I Lote 001 Item 013	JALECO CAVADO TAMANHO GG AO G3 TECIDO GABARDINI 100% POLIESTER COR A DEFINIR DOIS BOLSOS NA PARTE FRONTAL BORDADO COM A LOGO ENCAMINHADA PELO SETOR SOLICITANTE	UN 1,00	////			
Nenhuma informação						
Anexo I Lote 001 Item 014	JALECO LONGO TAMANHO PP AO G MANGA LONGA COM PUNHOS TECIDO GABARDINI 100% POLIESTER COR A DENIFIR DOIS BOLSOS NA PARTE FRONTAL BORDADO COM A LOGO ENCAMINHADA PELO SETOR SOLICITANTE	UN 1,00	////			
Nenhuma informação						
Anexo I Lote 001 Item 015	JALECO LONGO TAMANHO GG AO G3 MANGA LONGA COM PUNHOS TECIDO GABARDINI 100% POLIESTER COR A DENIFIR DOIS BOLSOS NA PARTE FRONTAL BORDADO COM A LOGO ENCAMINHADA PELO SETOR SOLICITANTES	UN 1,00	////			
Nenhuma informação						



Município de Barra do Jacare

ESTADO DO PARANÁ

177
10

ITEM	PRODUTO / SERVIÇO	UNIDADE / QUANTIDADE	MÉDIA				
Anexo I Lote 001 Item 016	MACAQUINHO INFANTIL CURTO SUPLEX, MEIA MANGA, GOLA REDONDA TAMANHO 6 AO 16. DECOTE REDONTO. COR A DEFINIR	UN 1,00	////				
Nenhuma informação							
Anexo I Lote 001 Item 017	MACAQUINHO ADULTO CURTO SUPLEX, MEIA MANGA, GOLA REDONDA TAMANHO P AO G. DECOTE REDONTO. COR A DEFINIR	UN 1,00	////				
Nenhuma informação							
Anexo I Lote 001 Item 018	SAIA GODÊ TAMANHO P AO GG RODADA ACIMA DO JOELHO MALHA 100% POLIÉSTER ELÁSTICO DE 5CM NA CINTURA COR A DENIFIR	UN 1,00	////				
Nenhuma informação							
Anexo I Lote 001 Item 019	SAIA GODÊ TAMANHO 04 AO 16 RODADA ACIMA DO JOELHO MALHA 100% POLIÉSTER ELÁSTICO DE 5CM NA CINTURA COR A DENIFIR	UN 1,00	////				
Nenhuma informação							
Anexo I Lote 001 Item 020	SAIA TUTU DE TULE COM 9 CAMADAS, CÓS ELANCA, COM FITINHAS FINAS NA BERADINHA DO TULE (COR A DEFINIR). TAMANHO 6 AO 16.	UN 1,00	////				
Nenhuma informação							
Anexo I Lote 001 Item 021	SAIA TUTU DE TULE COM 9 CAMADAS, CÓS ELANCA, COM FITINHAS FINAS NA BERADINHA DO TULE (COR A DEFINIR). TAMANHO P AO GG.	UN 1,00	////				
Nenhuma informação							
Anexo I Lote 001 Item 022	BONÉ PERSONALIZADO COM ESTAMPA ENCAMINHADA PELO SETOR SOLICITANTE COR A DEFINIR	UN 1,00	27,00				
	ÓRGÃO / ENTIDADE	ATA / CONTRATO / MODALIDADE	PROCESSO	HOMOLOGAÇÃO / DATA ASSINATURA	UN.	QTDE.	VALOR
	MUNICIPIO DE JUSSARA	(11501) 2205-0	113	30/08/2023	un	200,00	27,00
DESCRIÇÃO DO ITEM: BONÉ PERSONALIZADOS							
Anexo I Lote 001 Item 023	SAPATILHA DE PONTA ESTUDANTE TAMANHOS DE 30 AO 40 GÁSPEA NORMAL BIQUEIRA QUADRADA EM COURO FORMA MÉDIA PALMILHA FLEXÍVEL COR A DEFINIR	UN 1,00	////				
Nenhuma informação							
Anexo I Lote 001 Item 024	SAPATO FEMININO PARA SAPATEADO TAMANHOS DE 30 AO 40 COM CADARÇO CHAPINHA AFIXADA COM REBITES. COR A DEFINIR	UN 1,00	////				
Nenhuma informação							
Anexo I Lote 001 Item 025	SAPATO MASCULINO PARA SAPATEADO TAMANHOS DE 30 AO 40 COM CADARÇO CHAPINHA AFIXADA COM REBITES. COR A DEFINIR	UN 1,00	////				
Nenhuma informação							



Município de Barra do Jacare

ESTADO DO PARANÁ

179

ITEM	PRODUTO / SERVIÇO	UNIDADE / QUANTIDADE	MÉDIA
Anexo I Lote 001 Item 026	BABY LOOK POLO FEMININA TAMANHO PP AO G COR A DEFINIR COM LOGO A DEFINIR PELA SECRETARIA QUE REALIZARÁ O PEDIDO, BORDADO NA PARTE FRONTAL DA CAMISETA TECIDO 67% POLIÉSTER E 33% VISCOSE	UN 1,00	////
Nenhuma informação			

ANEXO I	PRODUTO / SERVIÇO	UN.	QTDE.	VALOR		
Lote 001 Item 027	BABY LOOK POLO FEMININA TAMANHO GG E G3 COR A DEFINIR COM LOGO A DEFINIR PELA SECRETARIA QUE REALIZARÁ O PEDIDO, BORDADO NA PARTE FRONTAL DA CAMISETA TECIDO 67% POLIÉSTER E 33% VISCOSE	UN	1,00	42,60		
Nenhuma informação						
ÓRGÃO / ENTIDADE	ATA / CONTRATO / MODALIDADE	PROCESSO	HOMOLOGAÇÃO / DATA ASSINATURA	UN.	QTDE.	VALOR
FUNDO ESPECIAL PARA INSTALACAO, DESENVOLV. E APERF.DAS ATIVIDADES DOS JUIZADOS ESPECIAIS CIVEIS E CRIMINAIS	0016	79	08/08/2023	un	2,00	42,60
<p>DESCRIÇÃO DO ITEM: Camisa polo, feminina (Baby Look), manga curta com punho, logo do TJMS serigrafado no lado esquerdo frontal na região peitoral, composição de 65% de poliéster e 35% de viscose, tecido poliviscose (malha fria), anti-pilling, com gramatura mínima de 185g/m², fio 30.1, com tecido pré-encolhido de primeira qualidade, fechamento com costura em máquina ponto cadeia nas laterais e manga, barra em máquina galoneira com 2,5 cm de dobra, corte lateral de 30mm nas duas laterais, tamanho XGG.</p>						

Anexo I Lote 001 Item 028	POLO MASCULINA TAMANHO P AO GG COR A DEFINIR COM LOGO A DEFINIR PELA SECRETARIA QUE REALIZARÁ O PEDIDO, BORDADO NA PARTE FRONTAL DA CAMISETA TECIDO 67% POLIÉSTER E 33% VISCOSE	UN 1,00	////
Nenhuma informação			

Anexo I Lote 001 Item 029	POLO MASCULINA TAMANHO G1 AO G3 COR A DEFINIR COM LOGO A DEFINIR PELA SECRETARIA QUE REALIZARÁ O PEDIDO, BORDADO NA PARTE FRONTAL DA CAMISETA TECIDO 67% POLIÉSTER E 33% VISCOSE	UN 1,00	////
Nenhuma informação			

Anexo I Lote 001 Item 030	TÊNIS PROFISSIONAL ANTIDERRAPANTE SOFT WORKS - BRANCO COM FAIXA COLORIDA. SAPATÊNIS ANTIDERRAPANTE SOFT WORKS, MODELO MUITO ESTILOSO, COM A LEVEZA DO EVA E AGORA COM PALMILHA REMOVÍVEL! SE DESTACA PELO ESTILO E POR SUAS QUALIDADES TÉCNICAS. MODELO TOTALMENTE FECHADO, ATENDENDO AS EXIGÊNCIAS DA NR-32 (NORMA REGULAMENTADORA DA ÁREA DA SAÚDE) E TAMBÉM PROTEGE OS PÉS CONTRA UMIDADE PROVENIENTE DO TRABALHO COM ÁGUA. É TODO FEITO DE EVA, MATERIAL MUITO LEVE E QUE DEIXARÁ OS SEUS PÉS CONFORTÁVEIS.O MODELO AINDA CONTA COM UM SOLADO ANTIDERRAPANTE, QUE FUNCIONA MESMO EM AMBIENTES COM PISOS MOLHADOS E ENSABOADOS, OU MESMO COM RESTOS DE ALIMENTO. E AGORA ESTE MODELO POSSUI PALMILHA REMOVÍVEL	UN 1,00	104,97			
Nenhuma informação						
ÓRGÃO / ENTIDADE	ATA / CONTRATO / MODALIDADE	PROCESSO	HOMOLOGAÇÃO / DATA ASSINATURA	UN.	QTDE.	VALOR
ESTADO DE MATO GROSSO	0050	101	26/10/2023	PR	2,00	104,97
<p>DESCRIÇÃO DO ITEM: CALÇADO OCUPACIONAL DE USO PROFISSIONAL TIPO SAPATÊNIS, FECHADO NA PARTE DO CALCANHAR E NA PARTE SUPERIOR, CONFECCIONADO EM EVA, SOLADO DE BORRACHA ANTIDERRAPANTE, RESISTENTE AO ESCORREGAMENTO EM PISO CERÂMICO COM SOLUÇÃO DE DETERGENTE E PISO DE AÇO COM SOLUÇÃO DE GLICEROL, RESISTENTE AO ÓLEO COMBUSTÍVEL, À ABSORÇÃO DE ENERGIA NA REGIÃO DO SALTO E À ISOLAÇÃO AO FRIO, COM PALMILHA INTERNA REMOVÍVEL. DEVERÁ ATENDER A NR-32. PAR.</p>						

Anexo I Lote 001 Item 031	CHAPÉU PESCADOR:COM TECIDO LONGO ATRÁS PARA PROTEÇÃO DO SE SOL NO PESCOÇO, TAMANHO ÚNICO COM CORDÃO PARA FIXAR NO QUEIXO, COM COSTURAS NAS ABAS MEDIDAS 59/59 NA CIRCUNFERÊNCIA, 8 CM DE ALTURA, ABA PROTETORA COM 25 CM D COMPRIMENTO, TECIDO 100% POLIÉSTER. CORES A COMBINAR	UN 1,00	////
Nenhuma informação			

Anexo I Lote 001 Item 032	AVENTAL BATA JALÉCO FEMININO FRENTE E COSTA C/ AMARRA LATERAL, PERSONALIZADA LOGO, COM BOLSOS NA PARTE FRONTAL, COR A DEFINIR, TECISO EM OXFORD. TAMANHO P AO GG.	UN 1,00	25,90
---------------------------------	-------------------------------------------------------------------------------------------------------------------------------------------------------------------	------------	-------



Município de Barra do Jacaré

ESTADO DO PARANÁ

179

ITEM	PRODUTO / SERVIÇO	UNIDADE / QUANTIDADE	MÉDIA
ÓRGÃO / ENTIDADE	ATA / CONTRATO / MODALIDADE	PROCESSO	HOMOLOGAÇÃO / DATA ASSINATURA
MUNICIPIO DE GUARUJA	00142	52	01/08/2023
UN. UN QTDE. VALOR			
UN 4,00 25,90			
DESCRIÇÃO DO ITEM: AVENTAL, EM OXFORD - LARANJA, TIPO BATA AVENTAL BATA JALECO FRENTE E COSTAS COM 2 BOLSOS FRONTAIS, TIRAS PARA AMARRAR NAS LATERAIS E EM TECIDO OXFORD 100% POLIÉSTER. COR LARANJA. TAMANHO ÚNICO. LAYOUT CONFORME TERMO DE REFERÊNCIA.			

Anexo I	AVENTAL DE TECIDO OXFORD COM BOLSO CENTRAL. TAMANHO ÚNICO, MAS POSSUI REGULAGEM NO	UN	////
Lote 001	PESCOÇO. PERSONALIZADA COM LOGO, COM BOLSOS NA PARTE FRONTAL, COR A DEFINIR.	1,00	
Item 033			
Nenhuma informação			

Anexo I	AVENTAL TEMA FESTA JUNINA, FRANZIDO COM 3 CAMADAS DE BABADOS, COM DETALHE EM RENDINHA NA BEIRINHA DOS BABADOS. TAMANHO APROXIMADO DO PEITORAL 25X25 CM. COMPRIMENTO DA SAIÁ TOTAL APROXIMADAMENTE 50 A 60CM. CADA BABADO TEM 22 CM E SE SOBREPÕE. A LARGURA DA SAIÁ TEM APROXIMADAMENTE 70 A 90 CM. AMARAÇÃO DO AVENTAL A MEDIDA A DEFINIR. O AVENTAL É FRENTE ÚNICA. COR A DEFINIR (LISO, ESTAMPADO OU XADREZ) SEMPRE USANDO 2 CORES, EM TECIDO TRICOLINE.	UN	54,00
Lote 001		1,00	
Item 034			
ÓRGÃO / ENTIDADE: MUNICIPIO DE SITIO D'ABADIA ATA / CONTRATO / MODALIDADE: (4208) 113-0 PROCESSO: 146 HOMOLOGAÇÃO / DATA ASSINATURA: 06/02/2024 UN. UN QTDE. VALOR: UN 3,00 54,00			
DESCRIÇÃO DO ITEM: AVENTAL UNIDADE			

Anexo I	CAMISA DE GOLEIRO P AO GG GÊNERO: UNISSEX, MATERIAL: POLIÉSTER, MANGA LONGA, COM NÚMERO	UN	////
Lote 001	1. EMBLEMA: PERMITE PERSONALIZAÇÃO. COMPOSIÇÃO: 100% POLIÉSTER.	1,00	
Item 035			
Nenhuma informação			

Anexo I	CAMISA NUMERADA PARA JOGOS UNISSEX TAMANHO P AO GG - MATERIAL: POLIÉSTER, MANGA: MANGA	UN	////
Lote 001	CURTA, COM NUMERAÇÃO, EMBLEMA PERSONALIZÁVEL, COMPOSIÇÃO: 100% POLIÉSTER.	1,00	
Item 036			
Nenhuma informação			

Anexo I	CAMISA NUMERADA PARA JOGOS UNISSEX TAMANHO 10 AO 16 - MATERIAL: POLIÉSTER, MANGA: MANGA	UN	////
Lote 001	CURTA, COM NUMERAÇÃO, EMBLEMA PERSONALIZÁVEL, COMPOSIÇÃO: 100% POLIÉSTER.	1,00	
Item 037			
Nenhuma informação			

Anexo I	KIT CONJUNTO DE GARI TAMANHO G, G1 E G2 - CAMISA MANGA LONGA COM GOLA ITALIANA, EM	UN	////
Lote 001	TECIDO DE BRIM LEVE, COM BOLSO FRONTAL COM PROTEÇÃO UV, 100% ALGODÃO, NA COR LARANJA COM	1,00	
Item 038	DETALHES EM FITA REFLEXIVA NO CORPO E MANGAS DA CAMISA, COM LOGOTIPO A SER DEFINIDO PELO SETOR SOLICITANTE. CALÇA EM TECIDO DE BRIM 100% ALGODÃO, NA COR LARANJA COM		
DETALHES EM FITA RELEXIVA NAS PERNAS, DOIS BOLSOS FRONTAIS E UM TRASEIRO COM ELÁSTICO NA CINTURA, SEM BARRA.			
Nenhuma informação			

Anexo I	SAPATILHA DE BALLE MEIA PONTA KORINO TAMANHOS DE 26 AO 43 - SOLADO INTEIRO ELÁSTICO NO	UN	////
Lote 001	PEITO DO PÉ, FORRO EM TNT, COR A DEFINIR	1,00	
Item 039			
Nenhuma informação			



Município de Barra do Jacare

ESTADO DO PARANÁ

180

ITEM	PRODUTO / SERVIÇO	UNIDADE / QUANTIDADE	MÉDIA
Anexo I Lote 001 Item 040	TÊNIS INFANTIL / ADULTO TAMANHO 28 A 36 - GÊNERO:UNISSEXMATERIAL:SINTÉTICO;COMPOSIÇÃO:CABEDAL: EM MATERIAL SINTÉTICO E TECIDO DUPLO FRONTURA.FORRO EM POLIÉSTER COM ESPUMA.PALMILHA INTERNA ANATÔMICA E COPOSTA POR POLIÉSTER E EVA, SOLADO: O EVAMOVE INJETADO GARANTE MAIOR FLEXILIDADE E MACIEZ NAS PISADAS.TECOLOGIA:ABSORVE MELHOR O IMPACTO E PRPORCIONA CONFORTO E FLEXILIDADE AOS PÉS , MANTENDO A ADERÊNCIA E RESISTÊNCIA AO DESGASTE.GARANTIA DO BABRICANE:CONTRA DEFEITO DE FABRICAÇÃO	UN 1,00	////
Nenhuma informação			
Anexo I Lote 001 Item 041	TÊNIS UNISSEX TÊNIS UNISSEX 33 AO 39 MATERIAL:SINTÉTICO, COMPOSIÇÃO: CABEDAL EM MATERIAL SINTÉTICO E TECIDO DUPLO FRONTURA FORRO EM POLIÉSTER COM ESPUMA PALMILHA INTERNA ANATÔMICA E COPOSTA POR POLIÉSTER E EVA SOLADO: O EVAMOVE INJETADO GARANTE MAIOR FLEXILIDADE E MACIEZ NAS PISADASTECOLOGIA: ABSORVE MELHOR O IMPACTO E PROPORCIONA CONFORTO E FLEXILIDADE AOS PÉS, MANTENDO A ADERÊNCIA E RESISTÊNCIA AO DESGASTE GARANTIA DO FABRICANE: CONTRA DEFEITO DE FABRICAÇÃO	UN 1,00	////
Nenhuma informação			
Anexo I Lote 001 Item 042	TÊNIS UNISSEX 37 AO 44: MATERIAL SINTÉTICO, COMPOSIÇÃO:CABEDAL EM MATERIAL SINTÉTICO E TECIDO DUPLO FRONTURA, FORRO EM POLIÉSTER COM ESPUMA, PALMILHA INTERNA ANATÔMICA E COMPOSTA POR POLIÉSTER E EVA SOLADO: O EVAMOVE INJETADO GARANTE MAIOR FLEXILIDADE E MACIEZ NAS PISADAS. TECOLOGIA:ABSORVE MELHOR O IMPACTO E PRPORCIONA CONFORTO E FLEXILIDADE AOS PÉS, MANTENDO A ADERÊNCIA E RESISTÊNCIA AO DESGASTE. GARANTIA DO BABRICANE:CONTRA DEFEITO DE FABRICAÇÃO	UN 1,00	////
Nenhuma informação			
Anexo I Lote 001 Item 043	CALÇÃO DE FUTEBOL LISO TAMANHO P E M: GÊNERO: UNISSEX, MATERIAL: POLIÉSTER, COM SUNGA INTERNA E NUMERAÇÃO.	UN 1,00	////
Nenhuma informação			
Anexo I Lote 001 Item 044	CALÇÃO DE FUTEBOL LISO TAMANHO 6 AO 16: GÊNERO: UNISSEX, MATERIAL: POLIÉSTER, COM SUNGA INTERNA E NUMERAÇÃO.	UN 1,00	////
Nenhuma informação			
Anexo I Lote 001 Item 045	MEIA AERÓBICA FEMININO CANO ALTO 3/4 -DIVERSAS CORES- TAMANHO 35 AO 40	UN 1,00	////
Nenhuma informação			
Anexo I Lote 001 Item 046	MEIÃO TREINO POLIÉSTER: PRODUZIDOS COM FIOS ESPECIAIS E FIOS DE POLIÉSTER ELASTICO.	UN 1,00	////
Nenhuma informação			
Anexo I Lote 001 Item 047	CANELEIRA DE FUTEBOL: TIRAS AJUSTÁVEIS - 1 PARCOMPOSIÇÃO: PLACA EXTERNA DE POLIPROPILENO COM REVESTIMENTO DE EVA	UN 1,00	////
Nenhuma informação			
Anexo I Lote 001 Item 048	CHUTEIRA CAMPO SOCIETY UNISSEX INFANTIL/ ADULTO DO 28 AO 44: MATERIAL: SINTÉTICO, TRAVA, CABEDAL: SINTÉTICO COM COSTURAS QUE OFERECEM ADERÊNCIA COM A BOLA, SOLADO: TRAVAS FIXAS DE PVC	UN 1,00	////
Nenhuma informação			



Município de Barra do Jacare

ESTADO DO PARANÁ

181

ITEM	PRODUTO / SERVIÇO	UNIDADE / QUANTIDADE	MÉDIA				
Anexo I Lote 001 Item 049	CHUTEIRA DE FUTSAL UNISSEX 28 AO 43 SEM TRAVA: MATERIAL SINTÉTICO RESISTENTE COM PERFUROS NAS LATERAIS QUE OFERECEM RESPIRABILIDADE E COSTURAS NA REGIÃO DOS DEDOS PARA MELHOR CONTROLE DE BOLA, CAMADA DE EVA QUE OFERECE AMORTECIMENTO LEVE, SOLADO DE BORRACHA ANTIDERRAPANTE.	UN 1,00	////				
Nenhuma informação							
Anexo I Lote 001 Item 050	MEIA CALÇA CONVERSÍVEL SUPPLEX COM ABERTURA NA SOLA DO PÉ - TAMANHO PP AO GG - ROSA/ PRETO/ BEGE	UN 1,00	32,90				
	ÓRGÃO / ENTIDADE	ATA / CONTRATO / MODALIDADE	PROCESSO	HOMOLOGAÇÃO / DATA ASSINATURA	UN.	QTDE.	VALOR
	MUNICÍPIO DE AGUDOS	2153	1377	13/12/2023	UN	191,00	32,90
DESCRIÇÃO DO ITEM: MEIA CALÇA CONVERSÍVEL							
Anexo I Lote 001 Item 051	MEIA CALÇA FINA - TAMANHO PP AO GG - COR A DEFINIR	UN 1,00	////				
Nenhuma informação							
Anexo I Lote 001 Item 052	MEIA SOQUETE CANO BAIXO MASCULINO - TAMANHO 30 AO 45 - COR A DEFINIR	UN 1,00	////				
Nenhuma informação							
Anexo I Lote 001 Item 053	SAIA CREPE TRANSPASSAR CURTA FRENTE LONGA ATRAS - TAMANHO PP AO GG - COR A DEFINIR	UN 1,00	////				
Nenhuma informação							
Anexo I Lote 001 Item 054	KIMONO TRANÇADO INFANTIL JUDÔ E JUI-JITSU - TAMANHOS M1, M2, M3 E M4 - BLUSA EM TECIDO IMPACTO (TRANÇADO MÉDIO - 364G/M ²) - 100% ALGODÃO; CALÇA EM TECIDO BRIM PESADO - 100% ALGODÃO; COSTURAS NA PARTE LATERAL, COSTAS E PEITO; GOLA EM MATERIAL INTERNO EVA E 6 COSTURAS ALINHADAS; REFORÇO ATÉ O JOELHO E DUAS COSTURAS NA BARRA QUE GARANTEM MAIOR CONFORTO AO ATLETA E RESISTÊNCIA AO KIMONO; CORES E TAMANHOS CONFORME SOLICITAÇÃO DO GESTOR DO CONTRATO.	UN 1,00	123,00				
	ÓRGÃO / ENTIDADE	ATA / CONTRATO / MODALIDADE	PROCESSO	HOMOLOGAÇÃO / DATA ASSINATURA	UN.	QTDE.	VALOR
	ESTADO DE MATO GROSSO	0004	9	21/12/2023	CJ	300,00	123,00
DESCRIÇÃO DO ITEM: KIMONO DE JUDÔ INFANTIL, TAMANHO M0 A M4, BLUSA E CALÇA EM ALGODÃO, COR AZUL OU BRANCO, ACOMPANHA FAIXA BRANCA. CONJUNTO.							
Anexo I Lote 001 Item 055	KIMONO TRANÇADO ADULTO JUDÔ E JUI-JITSU - TAMANHOS A1, A2, A3 E A4 - BLUSA EM TECIDO IMPACTO (TRANÇADO MÉDIO - 364G/M ²) - 100% ALGODÃO; CALÇA EM TECIDO BRIM PESADO - 100% ALGODÃO; COSTURAS NA PARTE LATERAL, COSTAS E PEITO; GOLA EM MATERIAL INTERNO EVA E 6 COSTURAS ALINHADAS; REFORÇO ATÉ O JOELHO E DUAS COSTURAS NA BARRA QUE GARANTEM MAIOR CONFORTO AO ATLETA E RESISTÊNCIA AO KIMONO; CORES E TAMANHOS CONFORME SOLICITAÇÃO DO GESTOR DO CONTRATO.	UN 1,00	////				
Nenhuma informação							
Anexo I Lote 001 Item 056	SAIA SECRETÁRIA ALFAIATARIA FEMININA - TAMANHO 34 AO 46 - COR A DEFINIR- TECIDO GABARDINI, 50% POLIESTER, 48% VISCOSE E 2 % ELASTANO, COM ABERTURA ATRÁS, CINTURA ALTA COM CÓS.	UN 1,00	////				
Nenhuma informação							



Município de Barra do Jacare

ESTADO DO PARANÁ

182
9

ITEM		PRODUTO / SERVIÇO	UNIDADE / QUANTIDADE	MÉDIA
Anexo I		CALÇA ALFAIATARIA FEMININA - TAMANHO 34 AO 46 - COR A DEFINIR- TECIDO GABARDINI, 50% POLIESTER, 48% VISCOSE E 2 % ELASTANO, COM PASSADORES, CORTE RETO, BOLSO FACA NA LATERAL, CINTURA ALTA, BOLSO INISIVEL ATRÁS.	UN	////
Lote 001			1,00	
Item 057				
Nenhuma informação				



183

RELATÓRIO DE PESQUISA DE PREÇOS
BOLSA DE LICITAÇÕES E LEILÕES DO BRASIL - BLL

ID	DATA	OBJETO
024343	15/04/2024	Aquisição de Uniformes

ITEM	PRODUTO / SERVIÇO	UNIDADE / QUANTIDADE	MÉDIA
Anexo I Lote 001 Item 001	CAMISETA TAMANHO 02 AO 16 COR A DEFINIR, GOLA REDONDA COM LOGO A DEFINIR PELA SECRETARIA QUE REALIZARÁ O PEDIDO, ESTAMPADO NA PARTE FRONTAL DA CAMISETA TECIDO 67% POLIÉSTER E 33% VISCOSE	UN 1,00	22,45

ÓRGÃO / ENTIDADE	ATA / CONTRATO / MODALIDADE	PROCESSO	HOMOLOGAÇÃO / DATA ASSINATURA	UN.	QTDE.	VALOR
MUNICIPIO DE MAMBORÉ	69/2023	110/2023	12/09/2023	UN	12,00	22,45

DESCRIÇÃO DO ITEM: CAMISETA BRANCA, GOLA REDONDA, 65% POLIESTER E 35% VISCOSE, MALHA ANTI-PILLING PREMIO COM SERIGRAFIA DOS 30 ANOS DA APAE: FRENTE: CONTENDO O NUMERO TRÊS NA COR VERDE E A MARGARIDA DA ENTIDADE SENDO O MIOLO EM LARANJA E AS PÉTALAS NO AMARELO OURO;COSTAS COM SERIGRAFIA NA COR PRETA: ESCOLA SÃO FRANCISCO DE ASSIS - APAE MAMBORÉ/PRMANGA DIREITA COM SERIGRAFIA: 3568-1032TAMANHO: 6

Anexo I Lote 001 Item 002	CAMISETA UNISEX TAMANHO P AO G COR A DEFINIR, GOLA REDONDA COM LOGO A DEFINIR PELA SECRETARIA QUE REALIZARÁ O PEDIDO, ESTAMPADO NA PARTE FRONTAL DA CAMISETA TECIDO 67% POLIÉSTER E 33% VISCOSE	UN 1,00	////
---------------------------------	-------------------------------------------------------------------------------------------------------------------------------------------------------------------------------------------------	------------	------

Nenhuma informação

Anexo I Lote 001 Item 003	CAMISETA UNISEX TAMANHO GG AO G3 COR A DEFINIR, GOLA REDONDA COM LOGO A DEFINIR PELA SECRETARIA QUE REALIZARÁ O PEDIDO, ESTAMPADO NA PARTE FRONTAL DA CAMISETA TECIDO 67% POLIÉSTER E 33% VISCOSE	UN 1,00	29,98
---------------------------------	---------------------------------------------------------------------------------------------------------------------------------------------------------------------------------------------------	------------	-------

ÓRGÃO / ENTIDADE	ATA / CONTRATO / MODALIDADE	PROCESSO	HOMOLOGAÇÃO / DATA ASSINATURA	UN.	QTDE.	VALOR
MUNICIPIO DE MARIALVA	91/2023	187/2023	26/09/2023	UNIDADE	150,00	29,98

DESCRIÇÃO DO ITEM: CAMISETA PROERD TAMANHOS P, M G, GG, EXG CAMISETA MANGA CURTA, CONFECCIONADA EM TECIDO MEIA MALHA, FIO PP 30.1, 100% POLIÉSTER, NA COR BRANCA. GOLA REDONDA EM RIBANA NA COR AZUL ROYAL, COM DUAS COSTURAS. MANGAS CONFECCIONADAS NA COR AZUL ROYAL, SENDO O FECHAMENTO DE OMBROS, MANGAS E RECORTE EM PONTO OVERLOQUE. AS BARRAS DA CAMISETA (BAIXO) E DA MANGA DEVEM TER NO MÍNIMO 1,5 CM DE LARGURA. TODAS AS ESTAMPAS DAS CAMISETAS (PARTE FRONTAL, COSTAS E MANGAS) DEVERÃO SER REALIZADAS ATRAVÉS DE SUBLIMAÇÃO, CONFORME LAYOUTS EM ANEXO. NA PARTE FRONTAL, DEVERÃO SER SUBLIMADOS O "LEÃO DAREN" E A ESCRITA "PROERD". NA PARTE DAS COSTAS, DEVERÃO SER SUBLIMADAS AS ESCRITAS "PROERD MARIALVA". NA MANGA ESQUERDA, DEVERÁ SER SUBLIMADO O BRASÃO DO MUNICÍPIO DE MARIALVA. NA MANGA DIREITA, DEVERÃO SER SUBLIMADOS OS BRASÕES DA POLÍCIA MILITAR E DO BATALHÃO DE PATRULHA ESCOLAR COMUNITÁRIA DO PARANÁ, ALÉM DA ESCRITA "PROERD" E O "LEÃO DAREN". DEVE CONTER NO CENTRO DO DECOTE DAS COSTAS, COM OS CARACTERES TIPOGRÁFICOS, NA COR PRETA, A ETIQUETA COM NOME DO FABRICANTE, NÚMERO DA INSCRIÇÃO NO CNPJ, NUMERAÇÃO DA PEÇA, COMPOSIÇÃO DO TECIDO, INSTRUÇÃO DE LAVAGEM E PAÍS DE ORIGEM DA FABRICANTE. A CAMISETA DEVE ESTAR ISENTA DE QUALQUER DEFEITO, SUJIDADE OU SIMILAR QUE COMPROMETA A SUA APRESENTAÇÃO, INCLUSIVE, NÃO AMARROTADA. AS PEÇAS DEVERÃO SER EMBALADAS INDIVIDUALMENTE EM SACO PLÁSTICO TRANSPARENTE DE TAMANHO PROPORCIONAL À PEÇA, CONTENDO NA SUA PARTE EXTERNA ETIQUETA ADESIVA DESCREVENDO O TIPO E O TAMANHO DA RESPECTIVA PEÇA. TAMANHOS DE ACORDO COM AS GRADES DE MEDIDAS PREVISTAS EM EDITAL.

Anexo I Lote 001 Item 004	CAMISETE FEMININA TAMANHO PP AO G COR A DEFINIR, COM DETALHES DE COR DIFERENTE NA GOLA E NAS MANGAS COM LOGO A DEFINIR PELA SECRETARIA QUE REALIZARÁ O PEDIDO, BORDADO NO BOLSO FRONTAL, CONFORME SOLICITAÇÃO TECIDO COM 37% DE STRECH ALGODÃO	UN 1,00	////
---------------------------------	------------------------------------------------------------------------------------------------------------------------------------------------------------------------------------------------------------------------------------------------	------------	------

Nenhuma informação

Anexo I Lote 001 Item 005	CAMISETE FEMININA TAMANHO GG AO G3 COR A DEFINIR, COM DETALHES DE COR DIFERENTE NA GOLA E NAS MANGAS COM LOGO A DEFINIR PELA SECRETARIA QUE REALIZARÁ O PEDIDO, BORDADO NO BOLSO FRONTAL, CONFORME SOLICITAÇÃO TECIDO COM 37% DE STRECH ALGODÃO	UN 1,00	////
---------------------------------	-------------------------------------------------------------------------------------------------------------------------------------------------------------------------------------------------------------------------------------------------	------------	------

Nenhuma informação

Anexo I Lote 001 Item 006	BLUSA DE MOLETOM UNISSEX, FEITA EM MALHA MOLETOM DE ALTA QUALIDADE. TRAMA: DUPLA FACE FLANELADO COMPOSIÇÃO DE: 70% ALGODÃO 30% POLIÉSTER, NÃO JUNTA BOLINHA E NÃO DESBOTA, COM LOGO A DEFINIR PELA SECRETARIA QUE REALIZARÁ O PEDIDO, ESTAMPADA NA PARTE DA COSTA DA BLUSA. COR AZUL ROYAL BLUSA FECHADA COM ZIPER NA FRENTE, COM BOLSO CANGURU E CAPUZ, TAMANHO 02 AO 16.	UN 1,00	////
---------------------------------	----------------------------------------------------------------------------------------------------------------------------------------------------------------------------------------------------------------------------------------------------------------------------------------------------------------------------------------------------------------------------	------------	------



Município de Barra do Jacare

ESTADO DO PARANÁ

184
02

ITEM	PRODUTO / SERVIÇO	UNIDADE / QUANTIDADE	MÉDIA
Nenhuma informação			

Anexo I Lote 001 Item 007	CALÇA TAMANHO 02 AO 16. HELANCA COLEGIAL 100% POLIÉSTER GRAMATURA 280GR/M², COM ELÁSTICO NA CINTURA, COR AZUL ROYAL	UN 1,00	////
---------------------------------	---------------------------------------------------------------------------------------------------------------------	------------	------

Nenhuma informação			
--------------------	--	--	--

Anexo I Lote 001 Item 008	SHORTS TAMANHO 02 AO 16. HELANCA COLEGIAL 100% POLIÉSTER GRAMATURA 280GR/M², COM ELÁSTICO NA CINTURA, COR AZUL ROYAL	UN 1,00	16,47
---------------------------------	----------------------------------------------------------------------------------------------------------------------	------------	-------

ÓRGÃO / ENTIDADE	ATA / CONTRATO / MODALIDADE	PROCESSO	HOMOLOGAÇÃO / DATA ASSINATURA	UN.	QTDE.	VALOR
MUNICIPIO DE GODOY MOREIRA	50/2023	139/2023	27/12/2023	UN	450,00	16,47

DESCRIÇÃO DO ITEM: BERMUDAS COM AS SEGUINTE CARACTERÍSTICAS: CONFECCIONADA EM MALHA COLEGIAL AZUL ROYAL, COMPOSTA POR: 65% POLIÉSTER, 35% ALGODÃO, GRAMATURA 280GM.M2, COM UM VIÉS DE 1CM DE LARGURA EM CADA LADO ATÉ A BARRA NA COR VERMELHA, DOIS BOLSOS LATERAIS FORRADOS COM O MESMO TECIDO DA BERMUDA, REBATIDO EM MÁQUINA RETA COM 0,6MM DE LARGURA, ELÁSTICO DE 40MM DE LARGURA, VIRADO EM MÁQUINA ESPECÍFICA DE QUATRO AGULHAS PONTO CORRENTE, COMPRIMENTO ATÉ ALTURA DO JOELHO E BARRA FEITA EM GALONEIRA, BRASÃO EM ESTAMPA NO LADO ESQUERDO DA PERNA. MANUFATURA: FECHAMENTO LATERAL, ENTRE PERNAS E GANCHOS EM OVERLOQUE PONTO CADEIA. TAMANHOS DE 1 ANO À 14 ANOS INFANTIL E DO P AO EXG ADULTO. APRESENTAR AMOSTRAS E LAUDOS (TABELA ABAIXO) 10 DIAS APÓS SOLICITADO PELO PREGOEIRO. Nºs E TAMANHOS: 020304050608101214PMGGGXG

Anexo I Lote 001 Item 009	SHORT SAIA CONFECCIONADA NO TECIDO HELANCA COLEGIAL (100% POLIAMIDA), ANTI-PILLING. O ANTI-PILLING DEIXA O PRODUTO COM MAIOR RESISTÊNCIA ÀS LAVAGENS, AO ATRITO E COM MAIOR DURABILIDADE, ALÉM DE DEMONSTRAR RESULTADOS EXTREMAMENTE SATISFATÓRIOS EM TESTES DE USO EXAUSTIVO QUANDO SE REFERE AO RETARDO DO APARECIMENTO DE BOLINHAS NA MALHA. Na cor AZUL ROYAL TAMANHO 02 AO 16.	UN 1,00	////
---------------------------------	-------------------------------------------------------------------------------------------------------------------------------------------------------------------------------------------------------------------------------------------------------------------------------------------------------------------------------------------------------------------------------------	------------	------

Nenhuma informação			
--------------------	--	--	--

Anexo I Lote 001 Item 010	JALECO EM LESE PARA DOCENTES TAMANHO PP AO G EMBLEMA BORDADO NA FRENTE CONFORME ENCAMINHADO PELO SETOR SOLICITANTE DOIS BOLSOS NA PARTE DA FRENTE	UN 1,00	////
---------------------------------	---------------------------------------------------------------------------------------------------------------------------------------------------	------------	------

Nenhuma informação			
--------------------	--	--	--

Anexo I Lote 001 Item 011	JALECO EM LESE PARA DOCENTES TAMANHO GG AO G3 100% POLIESTER EMBLEMA BORDADO NA FRENTE CONFORME ENCAMINHADO PELO SETOR SOLICITANTE DOIS BOLSOS NA PARTE DA FRENTE	UN 1,00	////
---------------------------------	-------------------------------------------------------------------------------------------------------------------------------------------------------------------	------------	------

Nenhuma informação			
--------------------	--	--	--

Anexo I Lote 001 Item 012	JALECO CAVADO TAMANHO PP AO G TECIDO GABARDINI 100% POLIESTER COR A DEFINIR DOIS BOLSOS NA PARTE FRONTAL BORDADO COM A LOGO ENCAMINHADA PELO SETOR SOLICITANTE	UN 1,00	////
---------------------------------	----------------------------------------------------------------------------------------------------------------------------------------------------------------	------------	------

Nenhuma informação			
--------------------	--	--	--

Anexo I Lote 001 Item 013	JALECO CAVADO TAMANHO GG AO G3 TECIDO GABARDINI 100% POLIESTER COR A DEFINIR DOIS BOLSOS NA PARTE FRONTAL BORDADO COM A LOGO ENCAMINHADA PELO SETOR SOLICITANTE	UN 1,00	////
---------------------------------	-----------------------------------------------------------------------------------------------------------------------------------------------------------------	------------	------

Nenhuma informação			
--------------------	--	--	--

Anexo I Lote 001 Item 014	JALECO LONGO TAMANHO PP AO G MANGA LONGA COM PUNHOS TECIDO GABARDINI 100% POLIESTER COR A DENIFIR DOIS BOLSOS NA PARTE FRONTAL BORDADO COM A LOGO ENCAMINHADA PELO SETOR SOLICITANTE	UN 1,00	////
---------------------------------	--------------------------------------------------------------------------------------------------------------------------------------------------------------------------------------	------------	------

Nenhuma informação			
--------------------	--	--	--



Município de Barra do Jacare

ESTADO DO PARANÁ

185 g

ITEM	PRODUTO / SERVIÇO	UNIDADE / QUANTIDADE	MÉDIA			
Anexo I Lote 001 Item 015	JALECO LONGO TAMANHO GG AO G3 MANGA LONGA COM PUNHOS TECIDO GABARDINI 100% POLIESTER COR A DENIFIR DOIS BOLSOS NA PARTE FRONTAL BORDADO COM A LOGO ENCAMINHADA PELO SETOR SOLICITANTES	UN 1,00	////			
Nenhuma informação						
Anexo I Lote 001 Item 016	MACAQUINHO INFANTIL CURTO SUPLEX, MEIA MANGA, GOLA REDONDA TAMANHO 6 AO 16. DECOTE REDONTO. COR A DEFINIR	UN 1,00	71,05			
ÓRGÃO / ENTIDADE	ATA / CONTRATO / MODALIDADE	PROCESSO	HOMOLOGAÇÃO / DATA ASSINATURA	UN.	QTDE.	VALOR
MUNICIPIO DE TOLEDO	101/2023	8041/2023 EP 7372	11/08/2023	Unidade	70,00	71,05
DESCRIÇÃO DO ITEM: Macaquinho em suplex (composição aproximada: 88% poliamida e 12% elastano), modelo regata frente e nadador costa, cor cinza chumbo. Tamanho infantil até 12 anos.						
Anexo I Lote 001 Item 017	MACAQUINHO ADULTO CURTO SUPLEX, MEIA MANGA, GOLA REDONDA TAMANHO P AO G. DECOTE REDONTO. COR A DEFINIR	UN 1,00	////			
Nenhuma informação						
Anexo I Lote 001 Item 018	SAIA GODÊ TAMANHO P AO GG RODADA ACIMA DO JOELHO MALHA 100% POLIÉSTER ELÁSTICO DE 5CM NA CINTURA COR A DENIFIR	UN 1,00	////			
Nenhuma informação						
Anexo I Lote 001 Item 019	SAIA GODÊ TAMANHO 04 AO 16 RODADA ACIMA DO JOELHO MALHA 100% POLIÉSTER ELÁSTICO DE 5CM NA CINTURA COR A DENIFIR	UN 1,00	////			
Nenhuma informação						
Anexo I Lote 001 Item 020	SAIA TUTU DE TULE COM 9 CAMADAS, CÓS ELANCA, COM FITINHAS FINAS NA BERADINHA DO TULE (COR A DEFINIR). TAMANHO 6 AO 16.	UN 1,00	35,00			
ÓRGÃO / ENTIDADE	ATA / CONTRATO / MODALIDADE	PROCESSO	HOMOLOGAÇÃO / DATA ASSINATURA	UN.	QTDE.	VALOR
MUNICIPIO DE BOM JESUS	23/2023	112/2023	02/02/2024	UNI	100,00	35,00
DESCRIÇÃO DO ITEM: Saia de tutu com elastico na cintura e barra de cetim, em tule com 5 camadas 30 cm de comprimento						
Anexo I Lote 001 Item 021	SAIA TUTU DE TULE COM 9 CAMADAS, CÓS ELANCA, COM FITINHAS FINAS NA BERADINHA DO TULE (COR A DEFINIR). TAMANHO P AO GG.	UN 1,00	35,00			
ÓRGÃO / ENTIDADE	ATA / CONTRATO / MODALIDADE	PROCESSO	HOMOLOGAÇÃO / DATA ASSINATURA	UN.	QTDE.	VALOR
MUNICIPIO DE BOM JESUS	23/2023	112/2023	02/02/2024	UNI	100,00	35,00
DESCRIÇÃO DO ITEM: Saia de tutu com elastico na cintura e barra de cetim, em tule com 5 camadas 30 cm de comprimento						
Anexo I Lote 001 Item 022	BONÉ PERSONALIZADO COM ESTAMPA ENCAMINHADA PELO SETOR SOLICITANTE COR A DEFINIR	UN 1,00	26,00			



Município de Barra do Jacare

ESTADO DO PARANÁ

1869

ITEM	PRODUTO / SERVIÇO	UNIDADE / QUANTIDADE	MÉDIA			
ÓRGÃO / ENTIDADE	ATA / CONTRATO / MODALIDADE	PROCESSO	HOMOLOGAÇÃO / DATA ASSINATURA	UN.	QTDE.	VALOR
MUNICIPIO DE ITAPORA	013/2023	137/2023	15/08/2023	UN	140,00	26,00
DESCRIÇÃO DO ITEM: BONÉ BRANCO TIPO AMERICANO personalizado; confeccionado em brim (copa e aba) pesado, sarjado, 100% algodão, densidade igual ou superior a 260 g/m ² ; tamanho médio, de 50cm de diâmetro, altura e aba padrão; com aba dianteira curva; botão encapado com o mesmo tecido do boné; regulador traseiro do mesmo tecido e velcro ou fivela metálica de pressão; forro interno de 3cm ao redor da bainha, do mesmo tecido do boné; acabamento interno em poliéster; impressão em silk-screen, policromia na frontal e duas cores nas laterais, conforme arte a ser definida pela contratante.						

Anexo I	SAPATILHA DE PONTA ESTUDANTE TAMANHOS DE 30 AO 40 GÁSPEA NORMAL BIQUEIRA QUADRADA EM	UN	////
Lote 001	COURO FORMA MÉDIA PALMILHA FLEXÍVEL COR A DEFINIR	1,00	
Item 023			

Nenhuma informação

Anexo I	SAPATO FEMININO PARA SAPATEADO TAMANHOS DE 30 AO 40 COM CADARÇO CHAPINHA AFIXADA COM	UN	////
Lote 001	REBITES. COR A DEFINIR	1,00	
Item 024			

Nenhuma informação

Anexo I	SAPATO MASCULINO PARA SAPATEADO TAMANHOS DE 30 AO 40 COM CADARÇO CHAPINHA AFIXADA COM	UN	////
Lote 001	REBITES. COR A DEFINIR	1,00	
Item 025			

Nenhuma informação

Anexo I	BABY LOOK POLO FEMININA TAMANHO PP AO G COR A DEFINIR COM LOGO A DEFINIR PELA	UN	33,00
Lote 001	SECRETARIA QUE REALIZARÁ O PEDIDO, BORDADO NA PARTE FRONTAL DA CAMISETA TECIDO 67%	1,00	
Item 026	POLIÉSTER E 33% VISCOSE		

ÓRGÃO / ENTIDADE	ATA / CONTRATO / MODALIDADE	PROCESSO	HOMOLOGAÇÃO / DATA ASSINATURA	UN.	QTDE.	VALOR
MUNICIPIO DE CATANDUVAS	87/2023	174/2023	08/02/2024	UN	40,00	33,00
DESCRIÇÃO DO ITEM: CAMISA POLO MODELO FEMININO MANGA CURTA PARA OS AGENTES COMUNITÁRIOS DE SAÚDE Camisa polo confeccionada em Tecido Malha PV antipilling- 65% poliéster e 35% viscose, na cor azul baby, com gola tipo polo em tons de azul mais escuro, modelo feminino, mangas curtas, estilo baby look, logomarca bordadas: na altura do peito do lado esquerdo, brasão do município, na parte das costas, identificação do cargo, escritas utilizando a fonte Gotham Black dentro dos padrões.						

Anexo I	BABY LOOK POLO FEMININA TAMANHO GG E G3 COR A DEFINIR COM LOGO A DEFINIR PELA	UN	////
Lote 001	SECRETARIA QUE REALIZARÁ O PEDIDO, BORDADO NA PARTE FRONTAL DA CAMISETA TECIDO 67%	1,00	
Item 027	POLIÉSTER E 33% VISCOSE		

Nenhuma informação

Anexo I	POLO MASCULINA TAMANHO P AO GG COR A DEFINIR COM LOGO A DEFINIR PELA SECRETARIA QUE	UN	40,00
Lote 001	REALIZARÁ O PEDIDO, BORDADO NA PARTE FRONTAL DA CAMISETA TECIDO 67% POLIÉSTER E 33%	1,00	
Item 028	VISCOSE		

ÓRGÃO / ENTIDADE	ATA / CONTRATO / MODALIDADE	PROCESSO	HOMOLOGAÇÃO / DATA ASSINATURA	UN.	QTDE.	VALOR
MUNICIPIO DE NOVA SERRANA	100/2023	178/2023	04/10/2023	UNID.	55,00	40,00
DESCRIÇÃO DO ITEM: Camisa gola polo na cor azul marinho, composição: 50% algodão e 50% poliéster, com manga curta, punho, punho e gola com listras cor branca, dois botões e bolso do lado direito (parte frontal). Acabamento Antipilling (não forma bolinha). Características adicionais: aplicação de silkscreen da logo da Vigilância Sanitária (colorido) no lado direito e a escrita: Secretária Municipal de Saúde de Nova Serrana (cor branca), aplicação de bordado com a logo do SUS na parte frontal lado esquerdo na cor branco, sendo os seguintes tamanhos 5 P, 20 M, 15 G e 15 GG, masculino. (EXCLUSIVO MICRO EMPRESA EPP)						

Anexo I	POLO MASCULINA TAMANHO G1 AO G3 COR A DEFINIR COM LOGO A DEFINIR PELA SECRETARIA QUE	UN	43,99
Lote 001	REALIZARÁ O PEDIDO, BORDADO NA PARTE FRONTAL DA CAMISETA TECIDO 67% POLIÉSTER E 33%	1,00	
Item 029	VISCOSE		



Município de Barra do Jacare

ESTADO DO PARANÁ

187
2

ITEM	PRODUTO / SERVIÇO	UNIDADE / QUANTIDADE	MÉDIA				
ÓRGÃO / ENTIDADE	ATA / CONTRATO / MODALIDADE	PROCESSO	HOMOLOGAÇÃO / DATA ASSINATURA	UN.	QTDE.	VALOR	
MUNICIPIO DE ARACATUBA	032/2023	1.270/2023	03/08/2023	UNIDADE	10,00	43,99	
DESCRIÇÃO DO ITEM: CAMISAS MASCULINA, TAMANHO "G1", MANGA CURTA, EM TECIDO 67% POLIÉSTER E 33% VISCOSE, NA COR "AZUL ROYAL" COM BOLSO LATERAL ESQUERDO, GOLA POLO, BORDADO O BRASÃO DO MUNICÍPIO E A PALAVRA "SECRETARIA DE SAÚDE", ESCRITO TAMBÉM O LOGO DO "SUS" NA COR "B - Camisas masculina, tamanho "G1", manga curta, em tecido 67% poliéster e 33% Viscose, na cor "Azul Royal" com bolso lateral esquerdo, gola polo, bordado o brasão do município e a palavra "Secretaria de Saúde", escrito também o logo do "SUS" na cor "Branca" na manga do lado direito e nas costas escrito em branco "Manutenção Predial".							
Anexo I Lote 001 Item 030	TÊNIS PROFISSIONAL ANTIDERRAPANTE SOFT WORKS - BRANCO COM FAIXA COLORIDA. SAPATÊNIS ANTIDERRAPANTE SOFT WORKS, MODELO MUITO ESTILOSO, COM A LEVEZA DO EVA E AGORA COM PALMILHA REMOVÍVEL! SE DESTACA PELO ESTILO E POR SUAS QUALIDADES TÉCNICAS. MODELO TOTALMENTE FECHADO, ATENDENDO AS EXIGÊNCIAS DA NR-32 (NORMA REGULAMENTADORA DA ÁREA DA SAÚDE) E TAMBÉM PROTEGE OS PÉS CONTRA UMIDADE PROVENIENTE DO TRABALHO COM ÁGUA. É TODO FEITO DE EVA, MATERIAL MUITO LEVE E QUE DEIXARÁ OS SEUS PÉS CONFORTÁVEIS.O MODELO AINDA CONTA COM UM SOLADO ANTIDERRAPANTE, QUE FUNCIONA MESMO EM AMBIENTES COM PISOS MOLHADOS E ENSABOADOS, OU MESMO COM RESTOS DE ALIMENTO. E AGORA ESTE MODELO POSSUI PALMILHA REMOVÍVEL				UN	1,00	////
Nenhuma informação							
Anexo I Lote 001 Item 031	CHAPÉU PESCADOR:COM TECIDO LONGO ATRÁS PARA PROTEÇÃO DO SE SOL NO PESCOÇO, TAMANHO ÚNICO COM CORDÃO PARA FIXAR NO QUEIXO, COM COSTURAS NAS ABAS MEDIDAS 59/59 NA CIRCUNFERÊNCIA, 8 CM DE ALTURA, ABA PROTETORA COM 25 CM D COMPRIMENTO, TECIDO 100% POLIÉSTER. CORES A COMBINAR				UN	1,00	29,90
MUNICIPIO DE MAFRA	036/2023	125/2023	11/08/2023	unidade	110,00	29,90	
DESCRIÇÃO DO ITEM: 1 chapéu -modelo pescador- com protetor de nuca removível - cor azul marinho, tamanho unico, 100% poliester, aplicacao frontal da logomarca -Programa Saude com Agente- utilizando versao negativa na cor branca.							
Anexo I Lote 001 Item 032	AVENTAL BATA JALÉCO FEMININO FRENTE E COSTA C/ AMARRA LATERAL, PERSONALIZADA LOGO, COM BOLSOS NA PARTE FRONTAL, COR A DEFINIR, TECISO EM OXFORD. TAMANHO P AO GG.				UN	1,00	////
Nenhuma informação							
Anexo I Lote 001 Item 033	AVENTAL DE TECIDO OXFORD COM BOLSO CENTRAL. TAMANHO ÚNICO, MAS POSSUI REGULAGEM NO PESCOÇO. PERSONALIZADA COM LOGO, COM BOLSOS NA PARTE FRONTAL, COR A DEFINIR.				UN	1,00	////
Nenhuma informação							
Anexo I Lote 001 Item 034	AVENTAL TEMA FESTA JUNINA, FRANZIDO COM 3 CAMADAS DE BABADOS, COM DETALHE EM RENDINHA NA BEIRINHA DOS BABADOS. TAMANHO APROXIMADO DO PEITORAL 25X25 CM. COMPRIMENTO DA SAIÁ TOTAL APROXIMADAMENTE 50 A 60CM. CADA BABADO TEM 22 CM E SE SOBREPÕE. A LARGURA DA SAIÁ TEM APROXIMADAMENTE 70 A 90 CM. AMARAÇÃO DO AVENTAL A MEDIDA A DEFINIR. O AVENTAL É FRENTE ÚNICA. COR A DEFINIR (LISO, ESTAMPADO OU XADREZ) SEMPRE USANDO 2 CORES, EM TECIDO TRICOLINE.				UN	1,00	////
Nenhuma informação							
Anexo I Lote 001 Item 035	CAMISA DE GOLEIRO P AO GG GÊNERO: UNISSEX, MATERIAL: POLIÉSTER, MANGA LONGA, COM NÚMERO 1. EMBLEMA: PERMITE PERSONALIZAÇÃO. COMPOSIÇÃO: 100% POLIÉSTER.				UN	1,00	////
Nenhuma informação							
Anexo I Lote 001 Item 036	CAMISA NUMERADA PARA JOGOS UNISSEX TAMANHO P AO GG - MATERIAL: POLIÉSTER, MANGA: MANGA CURTA, COM NUMERAÇÃO, EMBLEMA PERSONALIZÁVEL, COMPOSIÇÃO: 100% POLIÉSTER.				UN	1,00	////
Nenhuma informação							



Município de Barra do Jacare

ESTADO DO PARANÁ

186

ITEM	PRODUTO / SERVIÇO	UNIDADE / QUANTIDADE	MÉDIA			
Anexo I Lote 001 Item 037	CAMISA NUMERADA PARA JOGOS UNISSEX TAMANHO 10 AO 16 - MATERIAL: POLIÉSTER, MANGA: MANGA CURTA, COM NUMERAÇÃO, EMBLEMA PERSONALIZÁVEL, COMPOSIÇÃO: 100% POLIÉSTER.	UN 1,00	23,00			
ÓRGÃO / ENTIDADE	ATA / CONTRATO / MODALIDADE	PROCESSO	HOMOLOGAÇÃO / DATA ASSINATURA	UN.	QTDE.	VALOR
MUNICIPIO DE BOM JESUS	23/2023	112/2023	02/02/2024	UNI	230,00	23,00
DESCRIÇÃO DO ITEM: Camisa de futebol masculino gola â??Vã? manga curta tecido 100% poliester anti - umidade tamanho:12-14-16- P. Personalizada e com a logo do municipio em 5 cores em embalagem plastica .						

Anexo I Lote 001 Item 038	KIT CONJUNTO DE GARI TAMANHO G, G1 E G2 - CAMISA MANGA LONGA COM GOLA ITALIANA, EM TECIDO DE BRIM LEVE, COM BOLSO FRONTAL COM PROTEÇÃO UV, 100% ALGODÃO, NA COR LARANJA COM DETALHES EM FITA REFLEXIVA NO CORPO E MANGAS DA CAMISA, COM LOGOTIPO A SER DEFINIDO PELO SETOR SOLICITANTE. CALÇA EM TECIDO DE BRIM 100% ALGODÃO, NA COR LARANJA COM DETALHES EM FITA RELEXIVA NAS PERNAS, DOIS BOLSOS FRONTAIS E UM TRASEIRO COM ELÁSTICO NA CINTURA, SEM BARRA.	UN 1,00	180,00			
ÓRGÃO / ENTIDADE	ATA / CONTRATO / MODALIDADE	PROCESSO	HOMOLOGAÇÃO / DATA ASSINATURA	UN.	QTDE.	VALOR
MUNICIPIO DE QUARTO CENTENARIO	079/2023	187/2023	10/11/2023	CONJUNTO	30,00	180,00
DESCRIÇÃO DO ITEM: CONJUNTO DE UNIFORMES PARA SERVIÇOS GERAIS CONTENDO: 03 CAMISETAS, TAMANHO ADULTO, EM MALHA FRIA P.V. (67% POLIÉSTER E 33% VISCOSE), COM UM BOLSO NA FRENTE, GOLA CARECA, DE MANGA LONGA COM PUNHO, NA COR AZUL ROYAL (PADRÃO DO MUNICÍPIO) COM FAIXAS AMARELA/VERDE LIMÃO REFLETIVAS DE 05 CENTÍMETROS SOBREPOSTA FAIXA CINZA DE 05 CM NA ALTURA DOS COTOVELOS EM TODA VOLTA APENAS NO CORPO, COM IMPRESSÃO EM SERIGRAFIA DO BRASÃO DA PREFEITURA NO BOLSO, TAMANHOS P/M/G/GG/XG; DE ACORDO COM ABNT NBR RELACIONADA. 03 CALÇAS GARI EM BRIM ? TAMANHO ADULTO, 100% ALGODÃO, COR AZUL ROYAL (PADRÃO DO MUNICÍPIO), COM ELÁSTICO TOTAL, COM BOLSOS NA FRENTE, COM FAIXAS AMARELA/VERDE LIMÃO REFLETIVAS DE 05 CENTÍMETROS SOBREPOSTA FAIXA CINZA DE 05 CM NA ALTURA DOS JOELHOS EM TODA VOLTA; COSTURAS REFORÇADAS, COM REFORÇO NAS PERNAS, TAMANHOS P/M/G/GG/XG; DE ACORDO COM ABNT NBR RELACIONADA.						

Anexo I Lote 001 Item 039	SAPATILHA DE BALLE MEIA PONTA KORINO TAMANHOS DE 26 AO 43 - SOLADO INTEIRO ELÁSTICO NO PEITO DO PÉ, FORRO EM TNT, COR A DEFINIR	UN 1,00	////
Nenhuma informação			

Anexo I Lote 001 Item 040	TÊNIS INFANTIL / ADULTO TAMANHO 28 A 36 - GÊNERO:UNISSEXMATERIAL:SINTÉTICO;COMPOSIÇÃO:CABEDAL: EM MATERIAL SINTÉTICO E TECIDO DUPLO FRONTURA.FORRO EM POLIÉSTER COM ESPUMA.PALMILHA INTERNA ANATÔMICA E COPOSTA POR POLIÉSTER E EVA, SOLADO: O EVAMOVE INJETADO GARANTE MAIOR FLEXILIDADE E MACIEZ NAS PISADAS.TECOLOGIA:ABSORVE MELHOR O IMPACTO E PRPORCIONA CONFORTO E FLEXILIDADE AOS PÉS , MANTENDO A ADERÊNCIA E RESISTÊNCIA AO DESGASTE.GARANTIA DO BABRICANE:CONTRA DEFEITO DE FABRICAÇÃO	UN 1,00	////
Nenhuma informação			

Anexo I Lote 001 Item 041	TÊNIS UNISSEXTÊNIS UNISSEX 33 AO 39 MATERIAL:SINTÉTICO, COMPOSIÇÃO: CABEDAL EM MATERIAL SINTÉTICO E TECIDO DUPLO FRONTURA FORRO EM POLIÉSTER COM ESPUMA PALMILHA INTERNA ANATÔMICA E COPOSTA POR POLIÉSTER E EVA SOLADO: O EVAMOVE INJETADO GARANTE MAIOR FLEXILIDADE E MACIEZ NAS PISASTECOLOGIA: ABSORVE MELHOR O IMPACTO E PROPORCIONA CONFORTO E FLEXILIDADE AOS PÉS, MANTENDO A ADERÊNCIA E RESISTÊNCIA AO DESGASTE GARANTIA DO FABRICANE: CONTRA DEFEITO DE FABRICAÇÃO	UN 1,00	69,00			
ÓRGÃO / ENTIDADE	ATA / CONTRATO / MODALIDADE	PROCESSO	HOMOLOGAÇÃO / DATA ASSINATURA	UN.	QTDE.	VALOR
MUNICIPIO DO RIO GRANDE	068/2023	19844/2023	07/08/2023	UN	100,00	69,00
DESCRIÇÃO DO ITEM: TENIS ADULTOESTIO ESPORTETAMANHOS: 39,40,41,42 - <p>modelo tênis leve e resistente, apropriado para o uso diário, caminhadas, de material têxtil ou sintético, com cadarço ou velcro, que ofereça uma boa combinação de amortecimento, suporte e durabilidade, liso, nas cores preta ou azul marinho, ou rosa</p>						



Município de Barra do Jacare

ESTADO DO PARANÁ

189
9

ITEM	PRODUTO / SERVIÇO	UNIDADE / QUANTIDADE	MÉDIA
Anexo I Lote 001 Item 042	TÊNIS UNISSEX 37 AO 44: MATERIAL SINTÉTICO, COMPOSIÇÃO: CABEDAL EM MATERIAL SINTÉTICO E TECIDO DUPLO FRONTURA, FORRO EM POLIÉSTER COM ESPUMA, PALMILHA INTERNA ANATÔMICA E COMPOSTA POR POLIÉSTER E EVA SOLADO: O EVA MOVE INJETADO GARANTE MAIOR FLEXIBILIDADE E MACIEZ NAS PISADAS. TECOLOGIA: ABSORVE MELHOR O IMPACTO E PROPORCIONA CONFORTO E FLEXIBILIDADE AOS PÉS, MANTENDO A ADERÊNCIA E RESISTÊNCIA AO DESGASTE. GARANTIA DO FABRICANTE: CONTRA DEFEITO DE FABRICAÇÃO	UN 1,00	////
Nenhuma informação			

Anexo I Lote 001 Item 043	PRODUTO / SERVIÇO	UN	VALOR			
	CALÇÃO DE FUTEBOL LISO TAMANHO P E M: GÊNERO: UNISSEX, MATERIAL: POLIÉSTER, COM SUNGA INTERNA E NUMERAÇÃO.	1,00	23,36			
ÓRGÃO / ENTIDADE	ATA / CONTRATO / MODALIDADE	PROCESSO	HOMOLOGAÇÃO / DATA ASSINATURA	UN.	QTDE.	VALOR
MUNICIPIO DE BOM JESUS	23/2023	112/2023	02/02/2024	UNI	180,00	23,36
DESCRIÇÃO DO ITEM: Calcao futebol masculino sem bolso, 100% poliester dri-fit cos com cordao e elastico nao possui forro. Tamanho: 12-14-16-P. Personalizado e com a logo do municipio em 5 cores em embalagem plastica						

Anexo I Lote 001 Item 044	PRODUTO / SERVIÇO	UN	VALOR			
	CALÇÃO DE FUTEBOL LISO TAMANHO 6 AO 16: GÊNERO: UNISSEX, MATERIAL: POLIÉSTER, COM SUNGA INTERNA E NUMERAÇÃO.	1,00	23,36			
ÓRGÃO / ENTIDADE	ATA / CONTRATO / MODALIDADE	PROCESSO	HOMOLOGAÇÃO / DATA ASSINATURA	UN.	QTDE.	VALOR
MUNICIPIO DE BOM JESUS	23/2023	112/2023	02/02/2024	UNI	180,00	23,36
DESCRIÇÃO DO ITEM: Calcao futebol masculino sem bolso, 100% poliester dri-fit cos com cordao e elastico nao possui forro. Tamanho: 12-14-16-P. Personalizado e com a logo do municipio em 5 cores em embalagem plastica						

Anexo I Lote 001 Item 045	PRODUTO / SERVIÇO	UN	MÉDIA
	MEIA AERÓBICA FEMININO CANO ALTO 3/4 - DIVERSAS CORES - TAMANHO 35 AO 40	1,00	////
Nenhuma informação			

Anexo I Lote 001 Item 046	PRODUTO / SERVIÇO	UN	VALOR			
	MEIÃO TREINO POLIÉSTER: PRODUZIDOS COM FIOS ESPECIAIS E FIOS DE POLIÉSTER ELASTICO.	1,00	13,99			
ÓRGÃO / ENTIDADE	ATA / CONTRATO / MODALIDADE	PROCESSO	HOMOLOGAÇÃO / DATA ASSINATURA	UN.	QTDE.	VALOR
PREFEITURA MUNICIPAL DE PLANALTINA DO PARANÁ - PR	51/2023	72/2023	11/09/2023	UNIDADE	120,00	13,99
DESCRIÇÃO DO ITEM: Meião para treino ou jogo, composição 67,8% poliéster, 14,8% elastano, 9,1% elastodieno, 6,9% poliamida, 1,4% algodão, em tamanhos 38 ao 44, cores a definir pelo departamento de esportes.						

Anexo I Lote 001 Item 047	PRODUTO / SERVIÇO	UN	MÉDIA
	CANELEIRA DE FUTEBOL: TIRAS AJUSTÁVEIS - 1 PARCOMPOSIÇÃO: PLACA EXTERNA DE POLIPROPILENO COM REVESTIMENTO DE EVA	1,00	////
Nenhuma informação			

Anexo I Lote 001 Item 048	PRODUTO / SERVIÇO	UN	MÉDIA
	CHUTEIRA CAMPO SOCIETY UNISSEX INFANTIL/ ADULTO DO 28 AO 44: MATERIAL: SINTÉTICO, TRAVA, CABEDAL: SINTÉTICO COM COSTURAS QUE OFERECEM ADERÊNCIA COM A BOLA, SOLADO: TRAVAS FIXAS DE PVC	1,00	////
Nenhuma informação			



Município de Barra do Jacare

ESTADO DO PARANÁ

190

ITEM	PRODUTO / SERVIÇO	UNIDADE / QUANTIDADE	MÉDIA
Anexo I Lote 001 Item 049	CHUTEIRA DE FUTSAL UNISSEX 28 AO 43 SEM TRAVA: MATERIAL SINTÉTICO RESISTENTE COM PERFUROS NAS LATERAIS QUE OFERECEM RESPIRABILIDADE E COSTURAS NA REGIÃO DOS DEDOS PARA MELHOR CONTROLE DE BOLA, CAMADA DE EVA QUE OFERECE AMORTECIMENTO LEVE, SOLADO DE BORRACHA ANTIDERRAPANTE.	UN 1,00	////
Nenhuma informação			

Anexo I Lote 001 Item 050	MEIA CALÇA CONVERSÍVEL SUPPLEX COM ABERTURA NA SOLA DO PÉ - TAMANHO PP AO GG - ROSA/ PRETO/ BEGE	UN 1,00	////
Nenhuma informação			

Anexo I Lote 001 Item 051	MEIA CALÇA FINA - TAMANHO PP AO GG - COR A DEFINIR	UN 1,00	////
Nenhuma informação			

Anexo I Lote 001 Item 052	MEIA SOQUETE CANO BAIXO MASCULINO - TAMANHO 30 AO 45 - COR A DEFINIR	UN 1,00	11,00
---------------------------------	----------------------------------------------------------------------	------------	-------

ÓRGÃO / ENTIDADE	ATA / CONTRATO / MODALIDADE	PROCESSO	HOMOLOGAÇÃO / DATA ASSINATURA	UN.	QTDE.	VALOR
MUNICIPIO DE ARACATUBA	036/2023	1516/2023	06/11/2023	PAR	40,00	11,00
DESCRIÇÃO DO ITEM: MEIA CANO CURTO - Meia cano curto, com área de ventilação e elásticos especiais no punho na cor branca. Acabamento Duplo: a costura evita que desfia na dobra. Elástico especial no punho. Poliamida Especial. Elástico no Tornozelo. Calcanhar Atoalhado. Dorso Vanizado. Solado Atoalhado Composição: 49% Poliamida, 35% Algodão, 5% Elastodieno e 11% Poliéster.						

Anexo I Lote 001 Item 053	SAIA CREPE TRANSPASSAR CURTA FRENTE LONGA ATRAS - TAMANHO PP AO GG - COR A DEFINIR	UN 1,00	////
Nenhuma informação			

Anexo I Lote 001 Item 054	KIMONO TRANÇADO INFANTIL JUDÔ E JUI-JITSU - TAMANHOS M1, M2, M3 E M4 - BLUSA EM TECIDO IMPACTO (TRANÇADO MÉDIO - 364G/M ²) - 100% ALGODÃO; CALÇA EM TECIDO BRIM PESADO - 100% ALGODÃO; COSTURAS NA PARTE LATERAL, COSTAS E PEITO; GOLA EM MATERIAL INTERNO EVA E 6 COSTURAS ALINHADAS; REFORÇO ATÉ O JOELHO E DUAS COSTURAS NA BARRA QUE GARANTEM MAIOR CONFORTO AO ATLETA E RESISTÊNCIA AO KIMONO; CORES E TAMANHOS CONFORME SOLICITAÇÃO DO GESTOR DO CONTRATO.	UN 1,00	138,99
---------------------------------	------------------------------------------------------------------------------------------------------------------------------------------------------------------------------------------------------------------------------------------------------------------------------------------------------------------------------------------------------------------------------------------------------------------------------------------------------------------------------	------------	--------

ÓRGÃO / ENTIDADE	ATA / CONTRATO / MODALIDADE	PROCESSO	HOMOLOGAÇÃO / DATA ASSINATURA	UN.	QTDE.	VALOR
MUNICIPIO DE VOTUPORANGA	297/2023	455/2023	19/01/2024	UND	10,00	138,99
DESCRIÇÃO DO ITEM: Kimono para Judô infantil com faixa branca; em tecido 100% algodão, com gramatura 200g/m ² , tamanhos M1, M2, M3 e M4. Barras da calça e jaqueta com ajuste fácil; calças com elásticos e cordão na cintura; suscetíveis de encolhimento am até 7% em lavagem normal, sem uso de secadora.						

Anexo I Lote 001 Item 055	KIMONO TRANÇADO ADULTO JUDÔ E JUI-JITSU - TAMANHOS A1, A2, A3 E A4 - BLUSA EM TECIDO IMPACTO (TRANÇADO MÉDIO - 364G/M ²) - 100% ALGODÃO; CALÇA EM TECIDO BRIM PESADO - 100% ALGODÃO; COSTURAS NA PARTE LATERAL, COSTAS E PEITO; GOLA EM MATERIAL INTERNO EVA E 6 COSTURAS ALINHADAS; REFORÇO ATÉ O JOELHO E DUAS COSTURAS NA BARRA QUE GARANTEM MAIOR CONFORTO AO ATLETA E RESISTÊNCIA AO KIMONO; CORES E TAMANHOS CONFORME SOLICITAÇÃO DO GESTOR DO CONTRATO.	UN 1,00	249,99
---------------------------------	----------------------------------------------------------------------------------------------------------------------------------------------------------------------------------------------------------------------------------------------------------------------------------------------------------------------------------------------------------------------------------------------------------------------------------------------------------------------------	------------	--------

ÓRGÃO / ENTIDADE	ATA / CONTRATO / MODALIDADE	PROCESSO	HOMOLOGAÇÃO / DATA ASSINATURA	UN.	QTDE.	VALOR
MUNICIPIO DE VOTUPORANGA	297/2023	455/2023	19/01/2024	UND	8,00	249,99
DESCRIÇÃO DO ITEM: Kimono para judô adulto azul com faixa branca, blusão em tecido trançado super reforçado (1.230g/m), gola grossa e lona com 6 costuras, calça em Lona grossa (550g/m) duplo tecido da coxa até a barra e quatro reforços extras, tamanhos A1, A2, A3 e A4, suscetíveis de encolhimento até 7% em lavagem normal, sem uso de secadora.						



Município de Barra do Jacare

ESTADO DO PARANÁ

191

ITEM	PRODUTO / SERVIÇO	UNIDADE / QUANTIDADE	MÉDIA
Anexo I Lote 001 Item 056	SAIA SECRETÁRIA ALFAIATARIA FEMININA - TAMANHO 34 AO 46 - COR A DEFINIR- TECIDO GABARDINI, 50% POLIESTER, 48% VISCOSE E 2 % ELASTANO, COM ABERTUTA ATRÁS, CINTURA ALTA COM CÓS.	UN 1,00	////
Nenhuma informação			
Anexo I Lote 001 Item 057	CALÇA ALFAIATARIA FEMININA - TAMANHO 34 AO 46 - COR A DEFINIR- TECIDO GABARDINI, 50% POLIESTER, 48% VISCOSE E 2 % ELASTANO, COM PASSADORES, CORTE RETO, BOLSO FACA NA LATERAL, CINTURA ALTA, BOLSO INISIVEL ATRÁS.	UN 1,00	////
Nenhuma informação			



192
0

RELATÓRIO UNIFICADO DAS PESQUISAS DE PREÇOS

As informações detalhadas de cada fonte podem ser verificadas através do QR Code

ID	DATA	OBJETO
024343	15/04/2024	Aquisição de Uniformes

ITEM	PRODUTO / SERVIÇO	UNIDADE / QUANTIDADE	MÉDIA
Anexo I	CAMISETA TAMANHO 02 AO 16 COR A DEFINIR, GOLA REDONDA COM LOGO A DEFINIR PELA	UN	22,46
Lote 001	SECRETARIA QUE REALIZARÁ O PEDIDO, ESTAMPADO NA PARTE FRONTAL DA CAMISETA TECIDO 67%	1,00	22,46
Item 001	POLIÉSTER E 33% VISCOSE		

HISTÓRICO DE PREÇOS (ÚLTIMAS CONTRATAÇÕES) (R\$ 19,80)

CONTRATAÇÕES SIMILARES (OUTROS ÓRGÃOS) (R\$ 22,59): Município de Campo Magro - 01.607.539/0001-76 Nº 0193/2023110/202307/11/2023 UN: UN QTDE: 400,00 VALOR: R\$ 22,59 **DESCRIÇÃO:** 1290411 - Camiseta manga curta, gola redonda, em malha poliviscose (r

BLL (R\$ 22,45): MUNICIPIO DE MAMBORE Nº 69/2023110/202312/09/2023 UN: UN QTDE: 12,00 VALOR: R\$ 22,45 **DESCRIÇÃO:** CAMISETA BRANCA, GOLA REDONDA, 65% POLIESTER E 35% VISCOSE, MALHA ANTI-PILLING PREMIO COM SERIGRAFIA DOS 30 ANOS DA APAE: FRENTE: CONTENDO O NUMERO TRÊS NA COR VERDE E A MARGARIDA DA ENTIDADE SENDO O MIOLO EM LARANJA E AS PÉTALAS NO AMARELO OURO;COSTAS COM SERIGRAFIA NA COR PRETA: ESCOLA SÃO FRANCISCO DE ASSIS - APAE MAMBORÉ/PRMANGA DIREITA COM SERIGRAFIA: 3568-1032TAMANHO: 6

TCE PARANÁ (R\$ 24,98): MUNICIPIO DE MALLET Nº 00116227/09/2023 UN: Unidade QTDE: 300,00 VALOR: R\$ 24,98 **DESCRIÇÃO:** Camiseta Masculina para uniforme esportivo infantil e juvenil, manga curta, tecido esportivo 100 poliéster gramatura entre 110 e 140g (Dryfit), todas as imagens/figuras/escritas em transfer sublimático. Camiseta com gola redonda, nas costas escrito

Anexo I	CAMISETA UNISEX TAMANHO P AO G COR A DEFINIR, GOLA REDONDA COM LOGO A DEFINIR PELA	UN	24,48
Lote 001	SECRETARIA QUE REALIZARÁ O PEDIDO, ESTAMPADO NA PARTE FRONTAL DA CAMISETA TECIDO 67%	1,00	24,48
Item 002	POLIÉSTER E 33% VISCOSE		

CONTRATAÇÕES SIMILARES (OUTROS ÓRGÃOS) (R\$ 27,09): Município de Alto Paraiso - 95.640.736/0001-30 Nº 126/202371/202321/08/2023 UN: UN QTDE: 200,00 VALOR: R\$ 27,09 **DESCRIÇÃO:** Camiseta em p.v 67% poliéster e 33% viscose gramatura 190 gramas, na cor branca com gola redonda na Marca: Própria

PAINEL DE PREÇOS (R\$ 20,97): PREFEITURA DE SAO JOSE DOS PINHAIS - PR Nº 00152/2023--07/12/2023 UN: UNIDADE QTDE: 2.000,00 VALOR: R\$ 20,97 **DESCRIÇÃO:** (BR487279) CAMISETA, TIPO:UNISSEX, TIPO MANGA:CURTA, TIPO GOLA:REDONDA, COR:AZUL MARINHO, TAMANHO:SOB MEDIDA, CARACTERÍSTICAS ADICIONAIS:IMPRESSÃO EM SILK SCREEN, MATERIAL:MALHA 100% ALGODÃO, FIO 30.1

LICITANET (R\$ 22,00): MUNICIPIO DE BELA VISTA DA CAROBA/PR Nº 65/202365/202329/08/2023 UN: UN QTDE: 25,00 VALOR: R\$ 22,00 **DESCRIÇÃO:** 26539 - CAMISETA CRAS E ASSISTÊNCIA SOCIAL - tecido DRY POLIÉSTER, com proteção UV, composição do tecido: 100% poliéster, cor a ser definida pela secretaria, com 50% de estampa, gola redonda ou V, de tamanhos variados, isenta de qualquer defeito que comprometa sua apresentação em todos os seus aspectos.

TCE PARANÁ (R\$ 25,53): MUNICIPIO DE MALLET Nº 00116227/09/2023 UN: Unidade QTDE: 100,00 VALOR: R\$ 25,53 **DESCRIÇÃO:** Camiseta Unisex, manga curta, tecido esportivo 100 poliéster, dryfit, gramatura entre 110 e 140g (Dryfit), todas as imagens/figuras/escritas em transfer sublimático, gola redonda, sem bolso, nas costas escrito SECRETARIA DE ESPORTES DE MALLET. Na

PORTAL DA TRANSPARÊNCIA - CGU - NFE (R\$ 26,80): INSTITUTO FEDERAL DE EDUCACAO, CIENCIA E TECNOLOGIA DO PARAN Nº 0685120/10/2023 UN: UNIDAD QTDE: 4,00 VALOR: R\$ 26,80 **DESCRIÇÃO:** CAMISETA, UNISSEX, MANGA 107,20 CURTA, GOLA REDONDA, COR DIVERSAS,TAM SOB MEDIDA, MATERIAL DRY FIT, APLICACAO PRATICA E

Anexo I	CAMISETA UNISEX TAMANHO GG AO G3 COR A DEFINIR, GOLA REDONDA COM LOGO A DEFINIR PELA	UN	31,02
Lote 001	SECRETARIA QUE REALIZARÁ O PEDIDO, ESTAMPADO NA PARTE FRONTAL DA CAMISETA TECIDO 67%	1,00	31,02
Item 003	POLIÉSTER E 33% VISCOSE		



Município de Barra do Jacare

ESTADO DO PARANÁ

193
P

ITEM	PRODUTO / SERVIÇO	UNIDADE / QUANTIDADE	MÉDIA
	CONTRATAÇÕES SIMILARES (OUTROS ÓRGÃOS) (R\$ 31,00): Município de Barbosa Ferraz - 76.950.062/0001-26 Nº 38/20231528/202310/08/2023 UN: UNID QTDE: 80,00 VALOR: R\$ 31,00 DESCRIÇÃO: CAMISETA - PERSONALIZADA COM LOGO E ACORDO COM A ESCOLHA DA ADMINISTRAÇÃO) EM MALHA POLI VISCOSE, SENDO: 67% POLIÉSTER, 33% VISCOSE, COR A ESCOLHER, MANGA CURTA, COM SUBLIMAÇÃO COLORIDA E LOGO DO EVENTO, P, M, G, GG E EG		
	BLL (R\$ 29,98): MUNICIPIO DE MARIALVA Nº 91/2023187/202326/09/2023 UN: UNIDADE QTDE: 150,00 VALOR: R\$ 29,98 DESCRIÇÃO: CAMISETA PROERD TAMANHOS P, M G, GG, EXG CAMISETA MANGA CURTA, CONFECCIONADA EM TECIDO MEIA MALHA, FIO PP 30.1, 100% POLIÉSTER, NA COR BRANCA. GOLA REDONDA EM RIBANA NA COR AZUL ROYAL, COM DUAS COSTURAS. MANGAS CONFECCIONADAS NA COR AZUL ROYAL, SENDO O FECHAMENTO DE OMBROS, MANGAS E RECORTE EM PONTO OVERLOQUE. AS BARRAS DA CAMISETA (BAIXO) E DA MANGA DEVEM TER NO MÍNIMO 1,5 CM DE LARGURA. TODAS AS ESTAMPAS DAS CAMISETAS (PARTE FRONTAL, COSTAS E MANGAS) DEVERÃO SER REALIZADAS ATRAVÉS DE SUBLIMAÇÃO, CONFORME LAYOUTS EM ANEXO. NA PARTE FRONTAL, DEVERÃO SER SUBLIMADOS O "LEÃO DAREN" E A ESCRITA "PROERD". NA PARTE DAS COSTAS, DEVERÃO SER SUBLIMADAS AS ESCRITAS "PROERD MARIALVA". NA MANGA ESQUERDA, DEVERÁ SER SUBLIMADO O BRASÃO DO MUNICÍPIO DE MARIALVA. NA MANGA DIREITA, DEVERÃO SER SUBLIMADOS OS BRASÕES DA POLÍCIA MILITAR E DO BATALHÃO DE PATRULHA ESCOLAR COMUNITÁRIA DO PARANÁ, ALÉM DA ESCRITA "PROERD" E O "LEÃO DAREN". DEVE CONTER NO CENTRO DO DECOTE DAS COSTAS, COM OS CARACTERES TIPOGRÁFICOS, NA COR PRETA, A ETIQUETA COM NOME DO FABRICANTE, NÚMERO DA INSCRIÇÃO NO CNPJ, NUMERAÇÃO DA PEÇA, COMPOSIÇÃO DO TECIDO, INSTRUÇÃO DE LAVAGEM E PAÍS DE ORIGEM DA FABRICANTE. A CAMISETA DEVE ESTAR ISENTA DE QUALQUER DEFEITO, SUJIDADE OU SIMILAR QUE COMPROMETA A SUA APRESENTAÇÃO, INCLUSIVE, NÃO AMARROTADA. AS PEÇAS DEVERÃO SER EMBALADAS INDIVIDUALMENTE EM SACO PLÁSTICO TRANSPARENTE DE TAMANHO PROPORCIONAL À PEÇA, CONTENDO NA SUA PARTE EXTERNA ETIQUETA ADESIVA DESCREVENDO O TIPO E O TAMANHO DA RESPECTIVA PEÇA. TAMANHOS DE ACORDO COM AS GRADES DE MEDIDAS PREVISTAS EM EDITAL.		
	PORTAL NACIONAL DE CONTRATAÇÕES PÚBLICAS (R\$ 28,91): SECRETARIA DE ESTADO DA COMUNICACAO SOCIAL E DA CULTURA Nº 505789723/11/2023 UN: Unitário QTDE: 500,00 VALOR: R\$ 28,91 DESCRIÇÃO: 323.45983-Confeção de Vestuário, MODELO: Camiseta Manga Curta, Unissex, TECIDO: Sintético, TAMANHO: P, M, G, GG e EG, COR: Preta, CARACTERÍSTICAS ADICIONAIS: Transfer Sublimação Quadricromia Frente, UNID. DE MEDIDA: Unitário		
	TCE PARANÁ (R\$ 34,18): MUNICIPIO DE TURVO Nº 010721128/08/2023 UN: Outras Unidades e Medidas QTDE: 44,00 VALOR: R\$ 34,18 DESCRIÇÃO: CAMISETAS ESPORTIVAS Malha esportiva, composta 100% poliéster, sendo do tamanho PP ao GG, conforme demanda, gola redonda, cor a ser definido no pedido, em sublimação ou DTF para arte do brasão do Município no peito e o nome do Município nas costas, n		

Anexo I	CAMISETE FEMININA TAMANHO PP AO G COR A DEFINIR, COM DETALHES DE COR DIFERENTE NA GOLA	UN	62,42
Lote 001	E NAS MANGAS COM LOGO A DEFINIR PELA SECRETARIA QUE REALIZARÁ O PEDIDO, BORDADO NO	1,00	62,42
Item 004	BOLSO FRONTAL, CONFORME SOLICITAÇÃO TECIDO COM 37% DE STRECH ALGODÃO		

CONTRATAÇÕES SIMILARES (OUTROS ÓRGÃOS) (R\$ 56,25): Município de Nova Aurora - 76.208.859/0001-52 Nº --140/202314/12/2023 UN: UN QTDE: 160,00 VALOR: R\$ 56,25 **DESCRIÇÃO:** Camisa social tipo "camisete" feminina - manga longa, colorida (tom claro). Confeccionada em poplin, Composição - 28% algodão 67% poliéster 5% elastano Peso - 161g/m², Linha: na cor do tecido, em poliéster 120, Botões: na cor escura do tecido, com quatro furos, tamanho 18, detalhes (listrado) gola e punhos tom escuro. Bordado frente com identificação do programa pertencente e com o logo da secretaria de saúde. Tamanho do PP ao especial (conforme solicitação).

PORTAL DE COMPRAS PÚBLICAS (R\$ 76,00): Prefeitura Municipal de Juiz de Fora Nº 226/202315.311/202315/12/2023 UN: UN QTDE: 15,00 VALOR: R\$ 76,00 **DESCRIÇÃO:** Camisete Feminina, 67% algodão 33% poliéster, Manga Longa, Tamanhos: PP ao EXG, cor Branca

PORTAL NACIONAL DE CONTRATAÇÕES PÚBLICAS (R\$ 55,00): MUNICIPIO DE LUIS EDUARDO MAGALHAES Nº 00503921/09/2023 UN: Unidade QTDE: 400,00 VALOR: R\$ 55,00 **DESCRIÇÃO:** CAMISETE FEMININA SOCIAL - Tecido tricoline composição 67% algodão, 30% poliéster e 3% elastano, manga curta, cor a combinar, com logomarca bordada e identificação da secretaria bordada.

Anexo I	CAMISETE FEMININA TAMANHO GG AO G3 COR A DEFINIR, COM DETALHES DE COR DIFERENTE NA GOLA	UN	83,64
Lote 001	E NAS MANGAS COM LOGO A DEFINIR PELA SECRETARIA QUE REALIZARÁ O PEDIDO, BORDADO NO	1,00	83,64
Item 005	BOLSO FRONTAL, CONFORME SOLICITAÇÃO TECIDO COM 37% DE STRECH ALGODÃO		

PORTAL DE COMPRAS PÚBLICAS (R\$ 76,00): Prefeitura Municipal de Juiz de Fora Nº 226/202315.311/202315/12/2023 UN: UN QTDE: 15,00 VALOR: R\$ 76,00 **DESCRIÇÃO:** Camisete Feminina, 67% algodão 33% poliéster, Manga Longa, Tamanhos: PP ao EXG, cor Branca

PORTAL NACIONAL DE CONTRATAÇÕES PÚBLICAS (R\$ 89,00): CAMARA MUNICIPAL DE BUTUCATU Nº 01226711/12/2023 UN: UNIDADE QTDE: 2,00 VALOR: R\$ 89,00 **DESCRIÇÃO:** CAMISETE FEMININA COM MANGA LONGA - CINZA CLARO

TCE PARANÁ (R\$ 85,92): MUNICIPIO DE FORMOSA DO OESTE Nº 0020146724/07/2023 UN: Unidade QTDE: 20,00 VALOR: R\$ 85,92 **DESCRIÇÃO:** Camisete feminina manga longa, material: tricoline, 7 botões frontais. 2 botões punho, tamanho 38 e 40, cor: branca

Anexo I	BLUSA DE MOLETOM UNISSEX, FEITA EM MALHA MOLETOM DE ALTA QUALIDADE. TRAMA: DUPLA FACE FLANELADO COMPOSIÇÃO DE: 70% ALGODÃO 30% POLIÉSTER, NÃO JUNTA BOLINHA E NÃO DESBOTA,	UN	50,10
Lote 001	COM LOGO A DEFINIR PELA SECRETARIA QUE REALIZARÁ O PEDIDO, ESTAMPADA NA PARTE DA COSTA	1,00	50,10
Item 006	DA BLUSA. COR AZUL ROYAL BLUSA FECHADA COM ZIPER NA FRENTE, COM BOLSO CANGURU E CAPUZ, TAMANHO 02 AO 16.		

HISTÓRICO DE PREÇOS (ÚLTIMAS CONTRATAÇÕES) (R\$ 48,89)

PORTAL DE COMPRAS PÚBLICAS (R\$ 50,00): Prefeitura Municipal de Santa Cecília Nº 044/2023048/202309/10/2023 UN: UN QTDE: 10,00 VALOR: R\$ 50,00 **DESCRIÇÃO:** Descrição: Blusa em moletom feminino infantil - Especificação: Tamanhos: 02/04/06/08. Modelo manga longa com punho 100% algodão, colorido.

TCE PARANÁ (R\$ 51,40): MUNICIPIO DE RESERVA DO IGUAÇU Nº 004413420/07/2023 UN: Outras Unidades e Medidas QTDE: 5,00 VALOR: R\$ 51,40 **DESCRIÇÃO:** Blusa de moletom confeccionado em 25% poliéster e 75% algodão, deixando a peça mais aconchegante com bolso canguru e capuz e cordão. Consta com barra e punho em ribana. Tamanho P com 65cm de altura, 51cm de largura e 60cm de comprimento de manga.



Município de Barra do Jacare

ESTADO DO PARANÁ

194
20

ITEM	PRODUTO / SERVIÇO	UNIDADE / QUANTIDADE	MÉDIA
Anexo I Lote 001 Item 007	CALÇA TAMANHO 02 AO 16. HELANCA COLEGIAL 100% POLIÉSTER GRAMATURA 280GR/M², COM ELÁSTICO NA CINTURA, COR AZUL ROYAL	UN 1,00	32,99 32,99

CONTRATAÇÕES SIMILARES (OUTROS ÓRGÃOS) (R\$ 30,00): Município de Congonhinhas - 75.825.828/0001-88 Nº --78/202330/11/2023 UN: UN QTDE: 120,00 VALOR: R\$ 30,00 **DESCRIÇÃO:** CALÇA TAM 02 na cor AZUL ROYAL PREDOMINANTE com listras BRANCA e VERMELHA; Material: HELANCA ESCOLAR.

TCE PARANÁ (R\$ 33,98): MUNICÍPIO DE LUNARDELLI Nº 004614926/07/2023 UN: Unidade QTDE: 1.200,00 VALOR: R\$ 33,98 **DESCRIÇÃO:** Calça Escolar na Cor Azul Marinho.

LICITAR DIGITAL (R\$ 35,00): Município de Piquete Nº 002/2024005/202408/02/2024 UN: un. QTDE: 1.015,00 VALOR: R\$ 35,00 **DESCRIÇÃO:** Calça de Abrigo Peça confeccionada em tecido Helanca Escolar (100% Poliéster 265 g /m2) na cor Azul Marinho, a peça deverá ter dois bolsos laterais feito em Malha PV na cor Amarelo Ouro com detalhe Vivo na cor Verde Bandeira. C6s com elástico 35 mm, na composição Poliéster 60%, Elastodieno 40%. No acabamento, o elástico aplicado não deve ficar exposto ou aparente. Aplicação da logomarca da Prefeitura Municipal estampado em processo de DTF no bolso do lado esquerdo com cores em alta definição para melhor visibilidade. Conforme desenho em anexo.

Anexo I Lote 001 Item 008	SHORTS TAMANHO 02 AO 16. HELANCA COLEGIAL 100% POLIÉSTER GRAMATURA 280GR/M², COM ELÁSTICO NA CINTURA, COR AZUL ROYAL	UN 1,00	15,11 15,11
---------------------------------	----------------------------------------------------------------------------------------------------------------------	------------	----------------

CONTRATAÇÕES SIMILARES (OUTROS ÓRGÃOS) (R\$ 14,93): Município de Antonio Olinto - 76.020.460/0001-43 Nº 361/202321/11/2023 UN: UN QTDE: 316,00 VALOR: R\$ 14,93 **DESCRIÇÃO:** Bermuda Infantil - confeccionada em malha colegial 65% poliéster 35% algodão, na cor azul marinho com 270 gm2. A bermuda deve ter duas listras verticais de 1cm cada na cor preta. Tamanhos: 02 anos, 04 anos, 06 anos, 08 anos, 10 anos, 12 anos, 14 anos, 16 anos, P, M, G, GG e G1.

BLL (R\$ 16,47): MUNICÍPIO DE GODOY MOREIRA Nº 50/2023139/202327/12/2023 UN: UN QTDE: 450,00 VALOR: R\$ 16,47 **DESCRIÇÃO:** BERMUDAS COM AS SEGUINTES CARACTERÍSTICAS: CONFECCIONADA EM MALHA COLEGIAL AZUL ROYAL, COMPOSTA POR: 65% POLIÉSTER, 35% ALGODÃO, GRAMATURA 280GM.M2, COM UM VIÉS DE 1CM DE LARGURA EM CADA LADO ATÉ A BARRA NA COR VERMELHA, DOIS BOLSOS LATERAIS FORRADOS COM O MESMO TECIDO DA BERMUDA, REBATIDO EM MÁQUINA RETA COM 0,6MM DE LARGURA, ELÁSTICO DE 40MM DE LARGURA, VIRADO EM MÁQUINA ESPECÍFICA DE QUATRO AGULHAS PONTO CORRENTE, COMPRIMENTO ATÉ ALTURA DO JOELHO E BARRA FEITA EM GALONEIRA, BRASÃO EM ESTAMPA NO LADO ESQUERDO DA PERNA. MANUFATURA: FECHAMENTO LATERAL, ENTRE PERNAS E GANCHOS EM OVERLOQUE PONTO CADEIA. TAMANHOS DE 1 ANO À 14 ANOS INFANTIL E DO P AO EXG ADULTO. APRESENTAR AMOSTRAS E LAUDOS (TABELA ABAIXO) 10 DIAS APÓS SOLICITADO PELO PREGOIEIRO. Nºs E TAMANHOS: 020304050608101214PMGGGXG

TCE PARANÁ (R\$ 13,94): MUNICÍPIO DE ESPIGÃO ALTO DO IGUAÇU Nº 007221817/10/2023 UN: Unidade QTDE: 476,00 VALOR: R\$ 13,94 **DESCRIÇÃO:** SHORTS INFANTIL Shorts, confeccionado em malha colegial, 65% poliéster e 35% algodão, na cor preta, com detalhe em azul na lateral (conforme foto). Qtde/Tamanhos: 9-02, 38-03, 32-04, 59-06, 115-08, 78-10, 63-12, 46-14, 28-16, 3-P, 1-M, 2-G, 2-GG

Anexo I Lote 001 Item 009	SHORT SAIA CONFECCIONADA NO TECIDO HELANCA COLEGIAL (100% POLIAMIDA), ANTI-PILLING. O ANTI-PILLING DEIXA O PRODUTO COM MAIOR RESISTÊNCIA ÀS LAVAGENS, AO ATRITO E COM MAIOR DURABILIDADE, ALÉM DE DEMONSTRAR RESULTADOS EXTREMAMENTE SATISFATÓRIOS EM TESTES DE USO EXAUSTIVO QUANDO SE REFERE AO RETARDO DO APARECIMENTO DE BOLINHAS NA MALHA. Na cor AZUL ROYAL TAMANHO 02 AO 16.	UN 1,00	23,21 23,21
---------------------------------	-------------------------------------------------------------------------------------------------------------------------------------------------------------------------------------------------------------------------------------------------------------------------------------------------------------------------------------------------------------------------------------	------------	----------------

HISTÓRICO DE PREÇOS (ÚLTIMAS CONTRATAÇÕES) (R\$ 21,80)

CONTRATAÇÕES SIMILARES (OUTROS ÓRGÃOS) (R\$ 21,00): Município de Congonhinhas - 75.825.828/0001-88 Nº --78/202330/11/2023 UN: UN QTDE: 120,00 VALOR: R\$ 21,00 **DESCRIÇÃO:** SHORTS SAIA TAM 16 na cor AZUL ROYAL PREDOMINANTE com listras BRANCA e VERMELHA; Material: HELANCA ESCOLAR.

LICITANET (R\$ 26,50): MUNICÍPIO DE PRIMAVERA DE RONDONIA/RO Nº 52/20231786/SEMEC/202307/12/2023 UN: UND QTDE: 675,00 VALOR: R\$ 26,50 **DESCRIÇÃO:** SHORT UNIFORME ESCOLAR FEMININO TIPO BERMUDA, EM HELANCA ESCOLAR NO AZUL ROYAL, SHORT SAIA COM INVÉS NA BARRA DA SAIA EM BRANCO, ELÁSTICO NA COSTA REBATIDO NA MÁQUINA GALONEIRA, COM ESTAMPA FRONTAL NA PARTE INFERIOR ESQUERDA DEVERÁ SER APLICADO O BRASÃO DO MUNICÍPIO (TAMANHO APROXIMADO 8X8CM) E ESCRITO NA PARTE INFERIOR DO BRASÃO CENTRALIZADO A ARTE COM O NOME DA RESPECTIVA INSTITUIÇÃO DE ENSINO CONFORME UNIFORME PADRÃO TODAS AS PEÇAS DEVERÃO SER EMBALADAS SEPARADAMENTE EM SACOS PLÁSTICOS TRANSPARENTES. A PEÇA DEVE ESTAR ISENTA DE QUALQUER DEFEITO QUE COMPROMETA A SUA APRESENTAÇÃO. TAMANHOS 4 AO 12 E PP AO GG.

TCE PARANÁ (R\$ 23,52): MUNICÍPIO DE CAMBARÁ Nº 0099229525/07/2023 UN: Unidade QTDE: 991,00 VALOR: R\$ 23,52 **DESCRIÇÃO:** Shorts saia cor a definir em malha escolar com 65% de poliéster e 35% algodão, gramatura 299,50 com 5% para mais ou para menos. Com dois frisos cor a definir na borda da saia. No lado direito da calça na altura do gancho haverá em silkscreen a logo d

Anexo I Lote 001 Item 010	JALECO EM LESE PARA DOCENTES TAMANHO PP AO G EMBLEMA BORDADO NA FRENTE CONFORME ENCAMINHADO PELO SETOR SOLICITANTE DOIS BOLSOS NA PARTE DA FRENTE	UN 1,00	76,89 76,89
---------------------------------	---------------------------------------------------------------------------------------------------------------------------------------------------	------------	----------------



Município de Barra do Jacare

ESTADO DO PARANÁ

195
A

ITEM	PRODUTO / SERVIÇO	UNIDADE / QUANTIDADE	MÉDIA
HISTÓRICO DE PREÇOS (ÚLTIMAS CONTRATAÇÕES) (R\$ 79,90)			
CONTRATAÇÕES SIMILARES (OUTROS ÓRGÃOS) (R\$ 81,66): Município de Boa Esperança - 76.217.017/0001-67 Nº 184/202316/11/2023 UN: UN QDTE: 60,00 VALOR: R\$ 81,66 DESCRIÇÃO: Jalecos femininos confeccionados em tecido oxfordine 100% poliéster, sem manga, gola esporte, acinturado com recorte frontal e nas costas, com 2 bolsos inferiores frontal, bordado o nome município de "Boa Esperança" e arte da Secretaria de Educação com a frase "Educação é Tudo" no lado esquerdo superior e, comprimento alongado, tamanhos PP, P, M, G, GG, EG com conforme modelo abaixo			
PORTAL NACIONAL DE CONTRATAÇÕES PÚBLICAS (R\$ 71,00): MUNICIPIO DE LUCAS DO RIO VERDE Nº PE 909416/10/2023 UN: UNIDADE QDTE: 200,00 VALOR: R\$ 71,00 DESCRIÇÃO: JALECO UNISSEX PARA ACS em tecido oxfordine - CONFECCIONADO EM TECIDO CEDROFIL, NA COR BRANCA, COM GOLA TIPO CAMISA, MANGA LONGA, LOGOMARCA/BRASÃO DO MUNICÍPIO BORDADA NA PARTE SUPERIOR ESQUERDA, DOIS BOLSOS NA PARTE INFERIOR, ABERTURA FRONTAL COM 4 BOTOES COBERTOS, LEVE ABERTURA ATRÁS, TAMANHOS DIVERSOS PP,P,M,G,GG,EG,EGG.			
TCE PARANÁ (R\$ 75,00): MUNICIPIO DE ESPERANÇA NOVA Nº 00385619/09/2023 UN: Unidade QDTE: 50,00 VALOR: R\$ 75,00 DESCRIÇÃO: JALECO UNISSEX. COR À COMBINAR. TAMANHO PP;P;M;G;GG;EG;EXG. TECIDO: GABARDINE; MODELO: ACINTURADO LONGO, COM GOLA PADRÃO, COMPRIMENTO ATÉ O JOELHO, MANGA LONGA COM PUNHO EM RIBANA DE 5CM, CONFECCIONAD			

Anexo I	JALECO EM LESE PARA DOCENTES TAMANHO GG AO G3 100% POLIESTER EMBLEMA BORDADO NA FRENTE	UN	61,90
Lote 001	CONFORME ENCAMINHADO PELO SETOR SOLICITANTE DOIS BOLSOS NA PARTE DA FRENTE	1,00	61,90
Item 011			

HISTÓRICO DE PREÇOS (ÚLTIMAS CONTRATAÇÕES) (R\$ 69,90)

CONTRATAÇÕES SIMILARES (OUTROS ÓRGÃOS) (R\$ 51,80): Município de Sao Mateus do Sul - 76.021.450/0001-22 Nº 383/202388/202328/08/2023 UN: UNID QDTE: 150,00 VALOR: R\$ 51,80 DESCRIÇÃO: 56731 - Jaleco do Docente. Tamanhos P ao G2			
LICITANET (R\$ 64,00): MUNICIPIO DE MIRANTE DA SERRA/RO Nº 55/20231420/SEMSAU/202307/11/2023 UN: Unid QDTE: 35,00 VALOR: R\$ 64,00 DESCRIÇÃO: JALECO UNISSEX PARA ACS em tecido oxford, sem manga, gola do tipo do tipo V na cor cinza médio. O Jaleco deverá ter 03 bolsos (02 bolsos inferiores, 01 superior lado esquerdo), 04 botões, tecidos 100% poliéster de fibra fina e leve, cinto nas costas na altura da cintura solto Segue. No Bolso superior esquerdo deverá vir o nome do município com o logo da Estratégia Saúde da Família. Nos tamanhos; P = 03, M = 05, G = 25, GG = 02.			
PORTAL DE COMPRAS PÚBLICAS (R\$ 61,89): ICISMEP Nº 144/2023200/202301/12/2023 UN: UND QDTE: 500,00 VALOR: R\$ 61,89 DESCRIÇÃO: PORTAL DE COMPRAS PÚBLICAS (R\$ 61,89): ICISMEP Nº 144/2023200/202301/12/2023 UN: UND QDTE: 500,00 VALOR: R\$ 61,89 DESCRIÇÃO: JALECO FEMININO TAMANHO GG MANGA LONGA - CORTE ACINTURADO, EM TECIDO GABARDINE 100% POLIÉSTER, GRAMATURA MÍNIMA DO TECIDO DE 200G/M²; NA COR BRANCA E BOTÕES BRANCOS, GOLA TIPO BLAZER, 3 BOLSOS NA FRENTE SENDO 1 SUPERIOR E 2 INFERIORES, CINTO TRASEIRO. BORDADO COM LOGOTIPO DA INSTITUIÇÃO/MUNICÍPIO NO BOLSO DIANTEIRO SUPERIOR. EXCLUSIVO PARA ME/EPP			

Anexo I	JALECO CAVADO TAMANHO PP AO G TECIDO GABARDINI 100% POLIESTER COR A DEFINIR DOIS BOLSOS	UN	54,63
Lote 001	NA PARTE FRONTAL BORDADO COM A LOGO ENCAMINHADA PELO SETOR SOLICITANTE	1,00	54,63
Item 012			

HISTÓRICO DE PREÇOS (ÚLTIMAS CONTRATAÇÕES) (R\$ 50,98)

CONTRATAÇÕES SIMILARES (OUTROS ÓRGÃOS) (R\$ 52,50): Município de Nova Aurora - 76.208.859/0001-52 Nº --140/202314/12/2023 UN: UN QDTE: 60,00 VALOR: R\$ 52,50 DESCRIÇÃO: Jaleco tipo guarda pó (cavado sem manga), em tecido gabardine, acinturado. Cor branca sem gola, e 2 bolsos chapados frontais (em baixo), um bolso chapado bordado em cima do lado esquerdo com o logo da secretaria de saúde, disponíveis nos tamanhos do PP ao tamanho especial. Abertura atrás e cinto, costuras reforçadas e embutidas com acabamento industrial.			
TCE PARANÁ (R\$ 60,40): MUNICIPIO DE FAROL Nº 00429819/09/2023 UN: Outras Unidades e Medidas QDTE: 10,00 VALOR: R\$ 60,40 DESCRIÇÃO: JALECOS NO TECIDO GABARDINE, 100% POLIÁSTER, COR AZUL PETRÁLEO, MODELO MASCULINO E FEMININO, CAVADO. BORDADO BRASÃO DO MUNICÍPIO NO BOLSO SUPERIOR, COM CINCO BOTÃES. TAMANHOS VARIADOS PP AO XXG			

Anexo I	JALECO CAVADO TAMANHO GG AO G3 TECIDO GABARDINI 100% POLIESTER COR A DEFINIR DOIS	UN	56,27
Lote 001	BOLSOS NA PARTE FRONTAL BORDADO COM A LOGO ENCAMINHADA PELO SETOR SOLICITANTE	1,00	56,27
Item 013			

HISTÓRICO DE PREÇOS (ÚLTIMAS CONTRATAÇÕES) (R\$ 55,90)

CONTRATAÇÕES SIMILARES (OUTROS ÓRGÃOS) (R\$ 52,50): Município de Nova Aurora - 76.208.859/0001-52 Nº --140/202314/12/2023 UN: UN QDTE: 60,00 VALOR: R\$ 52,50 DESCRIÇÃO: Jaleco tipo guarda pó (cavado sem manga), em tecido gabardine, acinturado. Cor branca sem gola, e 2 bolsos chapados frontais (em baixo), um bolso chapado bordado em cima do lado esquerdo com o logo da secretaria de saúde, disponíveis nos tamanhos do PP ao tamanho especial. Abertura atrás e cinto, costuras reforçadas e embutidas com acabamento industrial.			
TCE PARANÁ (R\$ 60,40): MUNICIPIO DE FAROL Nº 00429819/09/2023 UN: Outras Unidades e Medidas QDTE: 10,00 VALOR: R\$ 60,40 DESCRIÇÃO: JALECOS NO TECIDO GABARDINE, 100% POLIÁSTER, COR AZUL PETRÁLEO, MODELO MASCULINO E FEMININO, CAVADO. BORDADO BRASÃO DO MUNICÍPIO NO BOLSO SUPERIOR, COM CINCO BOTÃES. TAMANHOS VARIADOS PP AO XXG			

Anexo I	JALECO LONGO TAMANHO PP AO G MANGA LONGA COM PUNHOS TECIDO GABARDINI 100% POLIESTER COR	UN	76,76
Lote 001	A DENIFIR DOIS BOLSOS NA PARTE FRONTAL BORDADO COM A LOGO ENCAMINHADA PELO SETOR	1,00	76,76
Item 014	SOLICITANTE		



Município de Barra do Jacare

ESTADO DO PARANÁ

196

ITEM	PRODUTO / SERVIÇO	UNIDADE / QUANTIDADE	MÉDIA
HISTÓRICO DE PREÇOS (ÚLTIMAS CONTRATAÇÕES) (R\$ 79,03)			
PAINEL DE PREÇOS (R\$ 75,00): EMPRESA BRASILEIRA DE PESQUISA AGROPECUARIA Nº 00016/2023--08/12/2023 UN: UNIDADE QTDE: 64,00 VALOR: R\$ 75,00 DESCRIÇÃO: (BR606295) JALECO, MATERIAL:100% ALGODÃO, TIPO:LONGO, TIPO MANGA:LONGA, QUANTIDADE BOLSOS:3 UN, TAMANHO:M, COR:AZUL MARINHO, CARACTERÍSTICAS ADICIONAIS:BOTÕES EMBUTIDOS, TIPO TECIDO:ALGODÃO, TIPO GOLA:ENTRETELADA, POSIÇÃO BOLSOS:1 SUPERIOR LADO ESQUERDO E 2 INFERIORES			
PORTAL DE COMPRAS PÚBLICAS (R\$ 78,00): Prefeitura Municipal de Itaquí Nº 129/202314187/202328/12/2023 UN: UN QTDE: 370,00 VALOR: R\$ 78,00 DESCRIÇÃO: SERVIÇO - CONFECCÃO DE JALECO PERSONALIZADO MANGA LONGA - Jaleco material: algodão ou oxford, tipo gola: entretelada, tipo tecido: algodão ou oxford, quantidade bolsos: 3 unidades, posição bolsos: 1 superior lado esquerdo e 2 inferiores, cor: azul-marinho ou branco, tipo: longo, tamanho: P, M, G, GG e tamanhos plus size, características adicionais: botões embutidos, tipo manga: longa. Aplicação da logomarca da Secretaria Municipal de Saúde na parte superior - lado esquerdo e aplicação de outras logomarcas na parte superior das mangas, na frente e verso do jaleco.			
TCE PARANÁ (R\$ 75,00): MUNICÍPIO DE ESPERANÇA NOVA Nº 00385619/09/2023 UN: Unidade QTDE: 50,00 VALOR: R\$ 75,00 DESCRIÇÃO: JALECO UNISSEX. COR À COMBINAR. TAMANHO PP;P;M;G;GG;EG;EXG. TECIDO: GABARDINE; MODELO: ACINTURADO LONGO, COM GOLA PADRÃO, COMPRIMENTO ATÉ O JOELHO, MANGA LONGA COM PUNHO EM RIBANA DE 5CM, CONFECCIONAD			

Anexo I	JALECO LONGO TAMANHO GG AO G3 MANGA LONGA COM PUNHOS TECIDO GABARDINI 100% POLIESTER	UN	76,76
Lote 001	COR A DENIFIR DOIS BOLSOS NA PARTE FRONTAL BORDADO COM A LOGO ENCAMINHADA PELO SETOR	1,00	76,76
Item 015	SOLICITANTES		

HISTÓRICO DE PREÇOS (ÚLTIMAS CONTRATAÇÕES) (R\$ 79,03)			
PAINEL DE PREÇOS (R\$ 75,00): EMPRESA BRASILEIRA DE PESQUISA AGROPECUARIA Nº 00016/2023--08/12/2023 UN: UNIDADE QTDE: 64,00 VALOR: R\$ 75,00 DESCRIÇÃO: (BR606295) JALECO, MATERIAL:100% ALGODÃO, TIPO:LONGO, TIPO MANGA:LONGA, QUANTIDADE BOLSOS:3 UN, TAMANHO:M, COR:AZUL MARINHO, CARACTERÍSTICAS ADICIONAIS:BOTÕES EMBUTIDOS, TIPO TECIDO:ALGODÃO, TIPO GOLA:ENTRETELADA, POSIÇÃO BOLSOS:1 SUPERIOR LADO ESQUERDO E 2 INFERIORES			
PORTAL DE COMPRAS PÚBLICAS (R\$ 78,00): Prefeitura Municipal de Itaquí Nº 129/202314187/202328/12/2023 UN: UN QTDE: 370,00 VALOR: R\$ 78,00 DESCRIÇÃO: SERVIÇO - CONFECCÃO DE JALECO PERSONALIZADO MANGA LONGA - Jaleco material: algodão ou oxford, tipo gola: entretelada, tipo tecido: algodão ou oxford, quantidade bolsos: 3 unidades, posição bolsos: 1 superior lado esquerdo e 2 inferiores, cor: azul-marinho ou branco, tipo: longo, tamanho: P, M, G, GG e tamanhos plus size, características adicionais: botões embutidos, tipo manga: longa. Aplicação da logomarca da Secretaria Municipal de Saúde na parte superior - lado esquerdo e aplicação de outras logomarcas na parte superior das mangas, na frente e verso do jaleco.			
TCE PARANÁ (R\$ 75,00): MUNICÍPIO DE ESPERANÇA NOVA Nº 00385619/09/2023 UN: Unidade QTDE: 50,00 VALOR: R\$ 75,00 DESCRIÇÃO: JALECO UNISSEX. COR À COMBINAR. TAMANHO PP;P;M;G;GG;EG;EXG. TECIDO: GABARDINE; MODELO: ACINTURADO LONGO, COM GOLA PADRÃO, COMPRIMENTO ATÉ O JOELHO, MANGA LONGA COM PUNHO EM RIBANA DE 5CM, CONFECCIONAD			

Anexo I	MACAQUINHO INFANTIL CURTO SUPLEX, MEIA MANGA, GOLA REDONDA TAMANHO 6 AO 16. DECOTE	UN	78,53
Lote 001	REDONTO. COR A DEFINIR	1,00	78,53
Item 016			

HISTÓRICO DE PREÇOS (ÚLTIMAS CONTRATAÇÕES) (R\$ 80,89)			
BLL (R\$ 71,05): MUNICIPIO DE TOLEDO Nº 101/20238041/2023 EP 737211/08/2023 UN: Unidade QTDE: 70,00 VALOR: R\$ 71,05 DESCRIÇÃO: Macaquinho em suplex (composição aproximada: 88% poliamida e 12% elastano), modelo regata frente e nadador costa, cor cinza chumbo. Tamanho infantil até 12 anos.			
TCE PARANÁ (R\$ 83,65): MUNICÍPIO DE TOLEDO Nº 0101804111/08/2023 UN: Outras Unidades e Medidas QTDE: 40,00 VALOR: R\$ 83,65 DESCRIÇÃO: Macaquinho em suplex (composição aproximada: 88% poliamida e Macaquinho em suplex (composição aproximada: 88% poliamida e 12% elastano), modelo regata frente e nadador costa, cor cinza chumbo; Tamanhos PP, P, M e G (adulto).			

Anexo I	MACAQUINHO ADULTO CURTO SUPLEX, MEIA MANGA, GOLA REDONDA TAMANHO P AO G. DECOTE	UN	141,61
Lote 001	REDONTO. COR A DEFINIR	1,00	141,61
Item 017			

HISTÓRICO DE PREÇOS (ÚLTIMAS CONTRATAÇÕES) (R\$ 102,84)			
COMÉRCIO ELETRÔNICO (INTERNET) (R\$ 180,00)			
PORTAL DE COMPRAS PÚBLICAS (R\$ 142,00): Prefeitura Municipal de Itapoa Nº 48/202377/202320/07/2023 UN: UN QTDE: 20,00 VALOR: R\$ 142,00 DESCRIÇÃO: MACAQUINHO AZUL ROYAL E BRANCO, NO TECIDO MICROFIBRA OU SUPLEX FINO, MANGAS LONGAS, PARTE TRASEIRA IMITANDO UM CASACO FRAQUE. P M G GG			

Anexo I	SAIA GODÊ TAMANHO P AO GG RODADA ACIMA DO JOELHO MALHA 100% POLIÉSTER ELÁSTICO DE 5CM	UN	79,90
Lote 001	NA CINTURA COR A DENIFIR	1,00	79,90
Item 018			

Nenhuma fonte encontrada
COMÉRCIO ELETRÔNICO (INTERNET) (R\$ 79,90)

Anexo I	SAIA GODÊ TAMANHO 04 AO 16 RODADA ACIMA DO JOELHO MALHA 100% POLIÉSTER ELÁSTICO DE 5CM	UN	27,75
Lote 001	NA CINTURA COR A DENIFIR	1,00	27,75
Item 019			



Município de Barra do Jacare

ESTADO DO PARANÁ

157

ITEM	PRODUTO / SERVIÇO	UNIDADE / QUANTIDADE	MÉDIA
Nenhuma fonte encontrada			
HISTÓRICO DE PREÇOS (ÚLTIMAS CONTRATAÇÕES) (R\$ 29,20)			
COMÉRCIO ELETRÔNICO (INTERNET) (R\$ 26,30)			
Anexo I	SAIA TUTU DE TULE COM 9 CAMADAS, CÓS ELANCA, COM FITINHAS FINAS NA BERADINHA DO TULE	UN	32,66
Lote 001	(COR A DEFINIR). TAMANHO 6 AO 16.	1,00	32,66
Item 020			
HISTÓRICO DE PREÇOS (ÚLTIMAS CONTRATAÇÕES) (R\$ 25,00)			
PORTAL DE COMPRAS PÚBLICAS (R\$ 37,98): Prefeitura Municipal de Dois Irmãos Nº 143/2023256/202320/10/2023 UN: UN QTDE: 5,00 VALOR: R\$ 37,98 DESCRIÇÃO: BRINQUEDO - SAIA DE BALÉ INFANTIL FEMININA EM MALHA COM TUTU PARA GINÁSTICA / DANÇA - COLORIDAS. TAMANHO M.			
BLL (R\$ 35,00): MUNICIPIO DE BOM JESUS Nº 23/2023112/202302/02/2024 UN: UNI QTDE: 100,00 VALOR: R\$ 35,00 DESCRIÇÃO: Saia de tutu com elastico na cintura e barra de cetim, em tule com 5 camadas 30 cm de comprimento			
Anexo I	SAIA TUTU DE TULE COM 9 CAMADAS, CÓS ELANCA, COM FITINHAS FINAS NA BERADINHA DO TULE	UN	37,59
Lote 001	(COR A DEFINIR). TAMANHO P AO GG.	1,00	37,59
Item 021			
HISTÓRICO DE PREÇOS (ÚLTIMAS CONTRATAÇÕES) (R\$ 39,79)			
PORTAL DE COMPRAS PÚBLICAS (R\$ 37,98): Prefeitura Municipal de Dois Irmãos Nº 143/2023256/202320/10/2023 UN: UN QTDE: 5,00 VALOR: R\$ 37,98 DESCRIÇÃO: BRINQUEDO - SAIA DE BALÉ INFANTIL FEMININA EM MALHA COM TUTU PARA GINÁSTICA / DANÇA - COLORIDAS. TAMANHO M.			
BLL (R\$ 35,00): MUNICIPIO DE BOM JESUS Nº 23/2023112/202302/02/2024 UN: UNI QTDE: 100,00 VALOR: R\$ 35,00 DESCRIÇÃO: Saia de tutu com elastico na cintura e barra de cetim, em tule com 5 camadas 30 cm de comprimento			
Anexo I	BONÉ PERSONALIZADO COM ESTAMPA ENCAMINHADA PELO SETOR SOLICITANTE COR A DEFINIR	UN	25,46
Lote 001		1,00	25,46
Item 022			
HISTÓRICO DE PREÇOS (ÚLTIMAS CONTRATAÇÕES) (R\$ 22,45)			
PORTAL DE COMPRAS PÚBLICAS (R\$ 27,00): Prefeitura Municipal de Bujaru Nº 022/2023022202329/12/2023 UN: UN QTDE: 500,00 VALOR: R\$ 27,00 DESCRIÇÃO: BONÉ PERSONALIZADO COM LOGOMARCA			
BLL (R\$ 26,00): MUNICIPIO DE ITAPORA Nº 013/2023137/202315/08/2023 UN: UN QTDE: 140,00 VALOR: R\$ 26,00 DESCRIÇÃO: BONÉ BRANCO TIPO AMERICANO personalizado; confeccionado em brim (copa e aba) pesado, sarjado, 100% algodão, densidade igual ou superior a 260 g/m2; tamanho médio, de 50cm de diâmetro, altura e aba padrão; com aba dianteira curva; botão encapado com o mesmo tecido do boné; regulador traseiro do mesmo tecido e velcro ou fivela metálica de pressão; forro interno de 3cm ao redor da bainha, do mesmo tecido do boné; acabamento interno em poliéster; impressão em silk-screen, policromia na frontal e duas cores nas laterais, conforme arte a ser definida pela contratante.			
PORTAL NACIONAL DE CONTRATAÇÕES PÚBLICAS (R\$ 27,00): MUNICIPIO DE JUSSARA Nº (11501) 2205-011330/08/2023 UN: un QTDE: 200,00 VALOR: R\$ 27,00 DESCRIÇÃO: BONÉ PERSONALIZADOS			
TCE PARANÁ (R\$ 24,87): MUNICIPIO DE FAXINAL Nº 006812304/09/2023 UN: Unidade QTDE: 40,00 VALOR: R\$ 24,87 DESCRIÇÃO: BONÉS PERSONALIZADOS CONFECCIONADO EM MATERIAL TÊXTIL , COR VERDE MILITARI , COM PARTE TRASEIRA EM REDE , ABA CURVA PESPONTADA , BORDADO BRASÃO PREFEITURA DE FAXINAL			
Anexo I	SAPATILHA DE PONTA ESTUDANTE TAMANHOS DE 30 AO 40 GÁSPEA NORMAL BIQUEIRA QUADRADA EM	UN	174,96
Lote 001	COURO FORMA MÉDIA PALMILHA FLEXÍVEL COR A DEFINIR	1,00	174,96
Item 023			
HISTÓRICO DE PREÇOS (ÚLTIMAS CONTRATAÇÕES) (R\$ 170,00)			
COMÉRCIO ELETRÔNICO (INTERNET) (R\$ 204,90)			
LICITANET (R\$ 149,98): MUNICIPIO DE MARCELÂNDIA/MT Nº 24/202304814/08/2023 UN: UNID QTDE: 40,00 VALOR: R\$ 149,98 DESCRIÇÃO: SAPATILHA - Material malha respirável e material sintético com solado em poliámidia reforçado com fibra de vidro. Ajustes precisos através de três velcros. Calcanhar e ponta da sapatilha com reforço interior.			
Anexo I	SAPATO FEMININO PARA SAPATEADO TAMANHOS DE 30 AO 40 COM CADARÇO CHAPINHA AFIXADA COM	UN	192,00
Lote 001	REBITES. COR A DEFINIR	1,00	192,00
Item 024			
Nenhuma fonte encontrada			
HISTÓRICO DE PREÇOS (ÚLTIMAS CONTRATAÇÕES) (R\$ 174,00)			
COMÉRCIO ELETRÔNICO (INTERNET) (R\$ 210,00)			
Anexo I	SAPATO MASCULINO PARA SAPATEADO TAMANHOS DE 30 AO 40 COM CADARÇO CHAPINHA AFIXADA COM	UN	298,50
Lote 001	REBITES. COR A DEFINIR	1,00	298,50
Item 025			



Município de Barra do Jacaré

ESTADO DO PARANÁ

198
2

ITEM	PRODUTO / SERVIÇO	UNIDADE / QUANTIDADE	MÉDIA
Nenhuma fonte encontrada			
HISTÓRICO DE PREÇOS (ÚLTIMAS CONTRATAÇÕES) (R\$ 270,00)			
COMÉRCIO ELETRÔNICO (INTERNET) (R\$ 327,00)			

Anexo I	BABY LOOK POLO FEMININA TAMANHO PP AO G COR A DEFINIR COM LOGO A DEFINIR PELA	UN	33,71
Lote 001	SECRETARIA QUE REALIZARÁ O PEDIDO, BORDADO NA PARTE FRONTAL DA CAMISETA TECIDO 67%	1,00	33,71
Item 026	POLIÉSTER E 33% VISCOSE		

LICITANET (R\$ 30,00): MUNICIPIO DE GARARU/SE Nº 11/20231114/09/2023 UN: Unidades QTDE: 400,00 VALOR: R\$ 30,00 **DESCRIÇÃO:** CAMISA GOLA PÓLO COM MANGA CURTA BABY LOOK, TECIDO DE ALGODÃO, COM SÍMBOLO DA SECRETARIA MUNICIPAL DE ASSISTÊNCIA SOCIAL ESTAMPADO, TAM DIVERSOS

PORTAL DE COMPRAS PÚBLICAS (R\$ 38,90): Prefeitura Municipal de Januária Nº PREGÃO ELETRÔNICO Nº 060/2023PROCESSO LICITATÓRIO Nº 234/202314/12/2023 UN: UND QTDE: 10,00 VALOR: R\$ 38,90 **DESCRIÇÃO:** Camisa Polo Feminina Baby Look (tamanhos P, M, G, GG, e EG). Apresentação: Cor verde grama, com ótima qualidade, mangas curtas e botões de peitilho. Tecido de malha piquet ingles (referencia: pa da mundial) Composicao: 53% algodao, 47% poliester gramatura: 165 G/M2 gola: sanfonada, antipiling. Embalada individualmente. Perfeito acabamento, com bordado colorido no peite com logomarca a definir (medidas aproximadas: minimo 08cm L x 10cm A - maximo 30cm L x 12cm A):

BLL (R\$ 33,00): MUNICIPIO DE CATANDUVAS Nº 87/2023174/202308/02/2024 UN: UN QTDE: 40,00 VALOR: R\$ 33,00 **DESCRIÇÃO:** CAMISA POLO MODELO FEMININO MANGA CURTA PARA OS AGENTES COMUNITÁRIOS DE SAÚDE Camisa polo confeccionada em Tecido Malha PV antipiling- 65% poliéster e 35% viscose, na cor azul baby, com gola tipo polo em tons de azul mais escuro, modelo feminino, mangas curtas, estilo baby look, logomarca bordadas: na altura do peito do lado esquerdo, brasão do município, na parte das costas, identificação do cargo, escritas utilizando a fonte Gotham Black dentro dos padrões.

TCE PARANÁ (R\$ 32,94): CÂMARA MUNICIPAL DE SARANDI Nº 00152322/08/2023 UN: Unidade QTDE: 87,00 VALOR: R\$ 32,94 **DESCRIÇÃO:** Camisa gola polo feminina modelo baby look, tecido MALHA PV ANTIPILIN, 67% poliéster, 33% viscose, na cor azul marinho, botão branco, contendo bolso

Anexo I	BABY LOOK POLO FEMININA TAMANHO GG E G3 COR A DEFINIR COM LOGO A DEFINIR PELA	UN	42,50
Lote 001	SECRETARIA QUE REALIZARÁ O PEDIDO, BORDADO NA PARTE FRONTAL DA CAMISETA TECIDO 67%	1,00	42,50
Item 027	POLIÉSTER E 33% VISCOSE		

PORTAL DE COMPRAS PÚBLICAS (R\$ 38,90): Prefeitura Municipal de Januária Nº PREGÃO ELETRÔNICO Nº 060/2023PROCESSO LICITATÓRIO Nº 234/202314/12/2023 UN: UND QTDE: 10,00 VALOR: R\$ 38,90 **DESCRIÇÃO:** Camisa Polo Feminina Baby Look (tamanhos P, M, G, GG, e EG). Apresentação: Cor verde grama, com ótima qualidade, mangas curtas e botões de peitilho. Tecido de malha piquet ingles (referencia: pa da mundial) Composicao: 53% algodao, 47% poliester gramatura: 165 G/M2 gola: sanfonada, antipiling. Embalada individualmente. Perfeito acabamento, com bordado colorido no peite com logomarca a definir (medidas aproximadas: minimo 08cm L x 10cm A - maximo 30cm L x 12cm A):

PORTAL NACIONAL DE CONTRATAÇÕES PÚBLICAS (R\$ 42,60): FUNDO ESPECIAL PARA INSTALACAO, DESENVOLV. E APERF.DAS ATIVIDADES DOS JUIZADOS ESPECIAIS CIVEIS E CRIMINAIS Nº 00167908/08/2023 UN: un QTDE: 2,00 VALOR: R\$ 42,60 **DESCRIÇÃO:** Camisa polo, feminina (Baby Look), manga curta com punho, logo do TJMS serigrafado no lado esquerdo frontal na região peitoral, composição de 65% de poliéster e 35% de viscose, tecido poliviscose (malha fria), anti-pilling, com gramatura mínima de 185g/m², fio 30.1, com tecido pré-encolhido de primeira qualidade, fechamento com costura em máquina ponto cadeia nas laterais e manga, barra em máquina galoneira com 2,5 cm de dobra, corte lateral de 30mm nas duas laterais, tamanho XGG.

TCE PARANÁ (R\$ 46,00): MUNICIPIO DE BARBOSA FERRAZ Nº 0027186816/10/2023 UN: Unidade QTDE: 130,00 VALOR: R\$ 46,00 **DESCRIÇÃO:** CAMISA GOLA POLO MANGA CURTA, MASCULINA E FEMININA (BABY LOOK); EM MALHA PIQUET (50% VISCOSE E 50% POLIESTER) ANTI-PILLING; NA COR VERDE E DETALHES NA COR BRANCA, NA GOLA E NAS MANGAS; ACABAMENTO EM R

Anexo I	POLO MASCULINA TAMANHO P AO GG COR A DEFINIR COM LOGO A DEFINIR PELA SECRETARIA QUE	UN	37,86
Lote 001	REALIZARÁ O PEDIDO, BORDADO NA PARTE FRONTAL DA CAMISETA TECIDO 67% POLIÉSTER E 33%	1,00	37,86
Item 028	VISCOSE		

CONTRATAÇÕES SIMILARES (OUTROS ÓRGÃOS) (R\$ 36,30): Município de Tamarana - 01.613.167/0001-90 Nº --164/202305/12/2023 UN: UNI QTDE: 40,00 VALOR: R\$ 36,30 **DESCRIÇÃO:** Camisetas manga curta Pólo Piquet composta por Algodão e Poliéster. Tecidos com resistência o qual evita: Encolhimento, desbotamento e que o tecido fique amarelado. Composição: 60% Algodão e 40% Poliéster. Botão triplo a partir da abertura frontal do colarinho, bolso padrão na lateral, com brasão do município bordado e com a descrição (Secretaria Municipal de Saúde de Tamarana e Vigilância Sanitária/Vigilância Epidemiológica). Nas mangas o símbolo padrão PROVIGIA 02 cm. Sendo 30 femininas e 10 masculinas. Tamanho a ser definido no ato da compra. Obs.: A licitante vencedora, antes de confeccionar, enviar amostras dos tamanhos para conferência.

PAINEL DE PREÇOS (R\$ 35,00): ESTADO DE RORAIMA Nº 00005/2023--26/09/2023 UN: UNIDADE QTDE: 80,00 VALOR: R\$ 35,00 **DESCRIÇÃO:** (BR610599) CAMISA MASCULINA, MATERIAL:ALGODÃO, MODELO MANGA:CURTA, TIPO GOLA:PÓLO, COR:PRETA, TAMANHO:MÉDIO, CARACTERÍSTICAS ADICIONAIS:BOLSO LADO ESQUERDO COM BOTÕES

BLL (R\$ 40,00): MUNICIPIO DE NOVA SERRANA Nº 100/2023178/202304/10/2023 UN: UNID. QTDE: 55,00 VALOR: R\$ 40,00 **DESCRIÇÃO:** Camisa gola polo na cor azul marinho, composição: 50% algodão e 50% poliéster, com manga curta, punho, punho e gola com listras cor branca, dois botões e bolso do lado direito (parte frontal). Acabamento Antipilling (não forma bolinha). Características adicionais: aplicação de silkscreen da logo da Vigilância Sanitária (colorido) no lado direito e a escrita: Secretária Municipal de Saúde de Nova Serrana (cor branca), aplicação de bordado com a logo do SUS na parte frontal lado esquerdo na cor branco, sendo os seguintes tamanhos 5 P, 20 M, 15 G e 15 GG, masculino.(EXCLUSIVO MICRO EMPRESA EPP)

TCE PARANÁ (R\$ 38,00): MUNICIPIO DE CORBÉLIA Nº 004812424/07/2023 UN: Unidade QTDE: 30,00 VALOR: R\$ 38,00 **DESCRIÇÃO:** UNIFORME, CAMISA POLO MANGA CURTA MASCULINA PARA OS MOTORISTAS DA SECRETARIA DA SAÚDE

PORTAL DA TRANSPARÊNCIA - CGU - NFE (R\$ 40,00): MINISTERIO DA CIENCIA, TECNOLOGIA, INOVACOES E COMUNICACOES Nº 0053129/09/2023 UN: UNIDAD QTDE: 75,00 VALOR: R\$ 40,00 **DESCRIÇÃO:** CAMISA MASCULINA, MATERIAL POLIVISCOSE,MODELO MANGA CURTA, TIPO GOLA POLO



Município de Barra do Jacare

ESTADO DO PARANÁ

199

ITEM	PRODUTO / SERVIÇO	UNIDADE / QUANTIDADE	MÉDIA
------	-------------------	----------------------	-------

Anexo I	POLO MASCULINA TAMANHO G1 AO G3 COR A DEFINIR COM LOGO A DEFINIR PELA SECRETARIA QUE	UN	40,97
Lote 001	REALIZARÁ O PEDIDO, BORDADO NA PARTE FRONTAL DA CAMISETA TECIDO 67% POLIÉSTER E 33%	1,00	40,97
Item 029	VISCOSE		

HISTÓRICO DE PREÇOS (ÚLTIMAS CONTRATAÇÕES) (R\$ 39,50)

PORTAL DE COMPRAS PÚBLICAS (R\$ 39,40): Prefeitura Municipal da Campanha Nº 80/202327526/09/2023 UN: UN QTDE: 5,00 VALOR: R\$ 39,40
 DESCRIÇÃO: CAMISETA MASCULINA POLO BRANCA - TAMANHO G1

BLL (R\$ 43,99): MUNICIPIO DE ARACATUBA Nº 032/20231.270/202303/08/2023 UN: UNIDADE QTDE: 10,00 VALOR: R\$ 43,99 DESCRIÇÃO: CAMISAS MASCULINA, TAMANHO "G1", MANGA CURTA, EM TECIDO 67% POLIÉSTER E 33% VISCOSE, NA COR "AZUL ROYAL" COM BOLSO LATERAL ESQUERDO, GOLA POLO, BORDADO O BRASÃO DO MUNICÍPIO E A PALAVRA "SECRETARIA DE SAÚDE", ESCRITO TAMBÉM O LOGO DO "SUS" NA COR "B - Camisas masculina, tamanho "G1", manga curta, em tecido 67% poliéster e 33% Viscose, na cor "Azul Royal" com bolso lateral esquerdo, gola polo, bordado o brasão do município e a palavra "Secretaria de Saúde", escrito também o logo do "SUS" na cor "Branca" na manga do lado direito e nas costas escrito em branco "Manutenção Predial".

TCE PARANÁ (R\$ 41,00): MUNICIPIO DE SALTO DO LONTRA Nº 00183209/08/2023 UN: Unidade QTDE: 100,00 VALOR: R\$ 41,00 DESCRIÇÃO: Camisa polo masculina, manga longa, em malha algodão e 100% algodão, pré-encolhido abertura com 2 botões, cor conforme layout, com brasão do município bordado, com faixa refletiva com bolso do lado esquerdo, nos tamanho pp,p, m, g, gg e egl.

Anexo I	TÊNIS PROFISSIONAL ANTIDERRAPANTE SOFT WORKS - BRANCO COM FAIXA COLORIDA. SAPATÊNIS ANTIDERRAPANTE SOFT WORKS, MODELO MUITO ESTILOSO, COM A LEVEZA DO EVA E AGORA COM PALMILHA REMOVÍVEL! SE DESTACA PELO ESTILO E POR SUAS QUALIDADES TÉCNICAS. MODELO TOTALMENTE FECHADO, ATENDENDO AS EXIGÊNCIAS DA NR-32 (NORMA REGULAMENTADORA DA ÁREA DA SAÚDE) E TAMBÉM PROTEGE OS PÉS CONTRA UMIDADE PROVENIENTE DO TRABALHO COM ÁGUA. É TODO FEITO DE EVA, MATERIAL MUITO LEVE E QUE DEIXARÁ OS SEUS PÉS CONFORTÁVEIS. O MODELO AINDA CONTA COM UM SOLADO ANTIDERRAPANTE, QUE FUNCIONA MESMO EM AMBIENTES COM PISOS MOLHADOS E ENSABOADOS, OU MESMO COM RESTOS DE ALIMENTO. E AGORA ESTE MODELO POSSUI PALMILHA REMOVÍVEL	UN	95,29
Lote 001		1,00	95,29
Item 030			

HISTÓRICO DE PREÇOS (ÚLTIMAS CONTRATAÇÕES) (R\$ 99,90)

PORTAL NACIONAL DE CONTRATAÇÕES PÚBLICAS (R\$ 104,97): ESTADO DE MATO GROSSO Nº 005010126/10/2023 UN: PR QTDE: 2,00 VALOR: R\$ 104,97 DESCRIÇÃO: CALÇADO OCUPACIONAL DE USO PROFISSIONAL TIPO SAPATÊNIS, FECHADO NA PARTE DO CALCANHAR E NA PARTE SUPERIOR, CONFECCIONADO EM EVA, SOLADO DE BORRACHA ANTIDERRAPANTE, RESISTENTE AO ESCORREGAMENTO EM PISO CERÂMICO COM SOLUÇÃO DE DETERGENTE E PISO DE AÇO COM SOLUÇÃO DE GLICEROL, RESISTENTE AO ÓLEO COMBUSTÍVEL, À ABSORÇÃO DE ENERGIA NA REGIÃO DO SALTO E À ISOLAÇÃO AO FRIO, COM PALMILHA INTERNA REMOVÍVEL. DEVERÁ ATENDER A NR-32. PAR.

PORTAL DA TRANSPARÊNCIA - CGU - NFE (R\$ 91,29): INSTITUTO DE PESQUISAS ENERGETICAS E NUCLEARES Nº 231676223/08/2023 UN: PAR QTDE: 1,00 VALOR: R\$ 91,29 DESCRIÇÃO: WORKS TENIS ANTIDERRAPANTE IATE BB80 1 BRANCO 39

LICITAR DIGITAL (R\$ 85,00): CONSÓRCIO PÚBLICO INTERMUNICIPAL MULTIFINALITÁRIO DO ALTO RIO PARDO - COMAR Nº 015/2023022/202326/12/2023 UN: Par QTDE: 100,00 VALOR: R\$ 85,00 DESCRIÇÃO: CALÇADO TÊNIS WORKS MODELO BB80 IATE SOLADO 41

Anexo I	CHAPÉU PESCADOR: COM TECIDO LONGO ATRÁS PARA PROTEÇÃO DO SE SOL NO PESCOÇO, TAMANHO ÚNICO COM CORDÃO PARA FIXAR NO QUEIXO, COM COSTURAS NAS ABAS MEDIDAS 59/59 NA CIRCUNFERÊNCIA, 8 CM DE ALTURA, ABA PROTETORA COM 25 CM D COMPRIMENTO, TECIDO 100% POLIÉSTER. CORES A COMBINAR	UN	27,54
Lote 001		1,00	27,54
Item 031			

HISTÓRICO DE PREÇOS (ÚLTIMAS CONTRATAÇÕES) (R\$ 24,85)

CONTRATAÇÕES SIMILARES (OUTROS ÓRGÃOS) (R\$ 25,90): Município de Tamarana - 01.613.167/0001-90 Nº --164/202305/12/2023 UN: UNI QTDE: 30,00 VALOR: R\$ 25,90 DESCRIÇÃO: CHAPÉU deve ser do modelo conhecido como "Chapéu pescador ou Chapéu Árabe", com protetor de nuca, podendo ser de duas cores. A aplicação da identificação do Programa Saúde com Agente deverá ser feita utilizando a versão negativa, Mandar amostras dos Tamanhos antes das confecções. Tamanhos a ser definidos no ato da compra, modelo conforme ilustração a baixo.

PORTAL DE COMPRAS PÚBLICAS (R\$ 29,50): Prefeitura Municipal de Doutor Ricardo Nº 000115311/10/2023 UN: UN QTDE: 46,00 VALOR: R\$ 29,50 DESCRIÇÃO: CHAPÉU BEGE CLARO COM PROTEÇÃO DE PESCOÇO AUSTRALIANO. CHAPÉU BEGE CLARO COM PROTEÇÃO DE PESCOÇO AUSTRALIANO EM POLIÉSTER, COM PROTETOR DE NUCA FIXO. POSSUI BOTÕES DE PRESSÃO NAS LATERAIS DA ABA E NO PROTETOR DE PESCOÇO PARA MUDAR O MODELO DE PESCADOR PARA CAÇADOR E SE PROTEGER CONTRA MUTUCAS, PERNILONGOS E MOSQUITOS EM GERAL. SE AJUSTA A QUALQUER CABEÇA, POIS DISPÕE DE UMA CORDINHA, PERMITINDO O CHAPÉU FICAR PRESO A ELA. PRODUTO COM SECAGEM RÁPIDA E EXCELENTE ACABAMENTO. ESPECIFICAÇÕES: MODELO: UNISSEX MATERIAL: 100% POLIÉSTER TAMANHO ÚNICO PARA ADULTO CIRCUNFERÊNCIA TOTAL: 106 CM DIÂMETRO TOTAL: 34 CM DIÂMETRO INTERIOR: 18 CM CIRCUNFERÊNCIA INTERIOR: 59 CM COR: BEGE CLARO

BLL (R\$ 29,90): MUNICIPIO DE MAFRA Nº 036/2023125/202311/08/2023 UN: unidade QTDE: 110,00 VALOR: R\$ 29,90 DESCRIÇÃO: 1 chapéu - modelo pescador- com protetor de nuca removível - cor azul marinho, tamanho unico, 100% poliester, aplicacao frontal da logomarca -Programa Saude com Agente- utilizando versao negativa na cor branca.

Anexo I	AVENTAL BATA JALÉCO FEMININO FRENTE E COSTA C/ AMARRA LATERAL, PERSONALIZADA LOGO, COM BOLSOS NA PARTE FRONTAL, COR A DEFINIR, TECIDO EM OXFORD. TAMANHO P AO GG.	UN	25,00
Lote 001		1,00	25,00
Item 032			



Município de Barra do Jacare

ESTADO DO PARANÁ

200

ITEM	PRODUTO / SERVIÇO	UNIDADE / QUANTIDADE	MÉDIA
HISTÓRICO DE PREÇOS (ÚLTIMAS CONTRATAÇÕES) (R\$ 24,90)			
CONTRATAÇÕES SIMILARES (OUTROS ÓRGÃOS) (R\$ 24,00): Município de Jaguariaiva - 76.910.900/0001-38 Nº 1299/2023153/202307/11/2023 UN: UNI QTDE: 231,00 VALOR: R\$ 24,00 DESCRIÇÃO: 2722066 - Avental tipo bata tamanho P, M, G			
PORTAL NACIONAL DE CONTRATAÇÕES PÚBLICAS (R\$ 25,90): MUNICIPIO DE GUARUJA Nº 001425201/08/2023 UN: UN QTDE: 4,00 VALOR: R\$ 25,90 DESCRIÇÃO: AVENTAL, EM OXFORD - LARANJA, TIPO BATA Avental Bata Jaleco Frente e Costas com 2 bolsosfrontais, tiras para amarrar nas laterais e em tecido Oxford 100% Poliéster. Cor laranja. Tamanho unico. Layout conforme Termo de Referência.			
TCE PARANÁ (R\$ 25,20): MUNICIPIO DE JOAQUIM TÁVORA Nº 009918220/09/2023 UN: Unidade QTDE: 20,00 VALOR: R\$ 25,20 DESCRIÇÃO: AVENTAL UNISSEX Confeccionado com oxfordine, Oxford ou tergal, na cor branca, sem manga.			

Anexo I	AVENTAL DE TECIDO OXFORD COM BOLSO CENTRAL. TAMANHO ÚNICO, MAS POSSUI REGULAGEM NO	UN	24,17
Lote 001	PESCOÇO. PERSONALIZADA COM LOGO, COM BOLSOS NA PARTE FRONTAL, COR A DEFINIR.	1,00	24,17
Item 033			

HISTÓRICO DE PREÇOS (ÚLTIMAS CONTRATAÇÕES) (R\$ 24,80)

CONTRATAÇÕES SIMILARES (OUTROS ÓRGÃOS) (R\$ 24,80): Município de Iracema do Oeste - 95.583.555/0001-10 Nº --87/202324/10/2023 UN: UN QTDE: 50,00 VALOR: R\$ 24,80 **DESCRIÇÃO:** Avental de tecido, branco, confeccionado em tecido Oxford, tamanho 0,70 x 1,20, contendo bolso frontal

PORTAL DE COMPRAS PÚBLICAS (R\$ 21,89): Prefeitura Municipal de Estância Climática de Campos Novos Paulista Nº 35/2023311817/10/2023 UN: UND QTDE: 50,00 VALOR: R\$ 21,89 **DESCRIÇÃO:** AVENTAL TECIDO, confeccionado em 100% Poliéster (Oxford); no tamanho único; cores variadas; modelo frontal; do tipo comprido; sem gola; com bolso frontal; sem manga; tiras de ajuste na altura da cintura; acondicionado em material apropriado que garanta a integridade do produto;

TCE PARANÁ (R\$ 25,20): MUNICIPIO DE JOAQUIM TÁVORA Nº 009918220/09/2023 UN: Unidade QTDE: 20,00 VALOR: R\$ 25,20 **DESCRIÇÃO:** AVENTAL UNISSEX Confeccionado com oxfordine, Oxford ou tergal, na cor branca, sem manga.

Anexo I	AVENTAL TEMA FESTA JUNINA, FRANZIDO COM 3 CAMADAS DE BABADOS, COM DETALHE EM RENDINHA NA BEIRINHA DOS BABADOS. TAMANHO APROXIMADO DO PEITORAL 25X25 CM. COMPRIMENTO DA SAIA TOTAL APROXIMADAMENTE 50 A 60CM. CADA BABADO TEM 22 CM E SE SOBREPÕE. A LARGURA DA SAIA TEM APROXIMADAMENTE 70 A 90 CM. AMARAÇÃO DO AVENTAL A MEDIDA A DEFINIR. O AVENTAL É FRENTE ÚNICA. COR A DEFINIR (LISO, ESTAMPADO OU XADREZ) SEMPRE USANDO 2 CORES, EM TECIDO TRICOLINE.	UN	52,25
Lote 001		1,00	52,25
Item 034			

HISTÓRICO DE PREÇOS (ÚLTIMAS CONTRATAÇÕES) (R\$ 47,75)

PAINEL DE PREÇOS (R\$ 55,00): PREFEITURA DE FRANCISCO BELTRAO - PR Nº 00031/2023--01/11/2023 UN: UNIDADE QTDE: 35,00 VALOR: R\$ 55,00 **DESCRIÇÃO:** (BR603639) AVENTAL, MATERIAL:100% POLIÉSTER, MODELO:UNISSEX, TIPO:PROTEÇÃO, COR:PRETA, CARACTERÍSTICAS ADICIONAIS:DUPLA FACE/COM TIRA DE AJUSTE NO PESCOÇO E CINTURA, APLICAÇÃO:CONFORME REGULAMENTO DE UNIFORME DA AERONÁUTICA, TAMANHO:ÚNICO

PORTAL NACIONAL DE CONTRATAÇÕES PÚBLICAS (R\$ 54,00): MUNICIPIO DE SITIO D'ABADIA Nº (4208) | 113-014606/02/2024 UN: UN QTDE: 3,00 VALOR: R\$ 54,00 **DESCRIÇÃO:** AVENTAL UNIDADE

Anexo I	CAMISA DE GOLEIRO P AO GG GÊNERO: UNISSEX, MATERIAL: POLIÉSTER, MANGA LONGA, COM NÚMERO	UN	35,84
Lote 001	1. EMBLEMA: PERMITE PERSONALIZAÇÃO. COMPOSIÇÃO: 100% POLIÉSTER.	1,00	35,84
Item 035			

HISTÓRICO DE PREÇOS (ÚLTIMAS CONTRATAÇÕES) (R\$ 30,90)

PAINEL DE PREÇOS (R\$ 38,81): ESTADO DO CEARA Nº 00002/2023--20/10/2023 UN: UNIDADE QTDE: 26,00 VALOR: R\$ 38,81 **DESCRIÇÃO:** (BR471989) EQUIPAMENTO / ACESSÓRIOS DESPORTO, MATERIAL:100% POLIÉSTER, TIPO:CAMISA, DIMENSÕES:TAMANHO G CM, USO:GOLEIRO, CARACTERÍSTICAS ADICIONAIS:CONFORME MODELO

PORTAL DE COMPRAS PÚBLICAS (R\$ 37,66): Prefeitura Municipal de Pedras de Maria da Cruz Nº 21/2023047/202326/07/2023 UN: UND QTDE: 36,00 VALOR: R\$ 37,66 **DESCRIÇÃO:** CAMISA DE FUTEBOL ADULTO PARA GOLEIRO MANGA LONGA, CONFECCIONADA EM TECIDO DRY FIT COM TRATAMENTO UV DE ALTA QUALIDADE, SUBLIMAÇÃO FRONTAL E COSTAS, NUMERAÇÃO E ESCUDO DO CLUBE, COM TECNOLOGIA DE ALTA DEFINIÇÃO, GOLA REDONDA, COR E TAMANHO A ESCOLHER

PORTAL DA TRANSPARÊNCIA - CGU - NFE (R\$ 36,00): INSTITUTO FEDERAL DE EDUCACAO, CIENCIA E TECNOLOGIA DE BRASI Nº 2919117/11/2023 UN: UNIDAD QTDE: 1,00 VALOR: R\$ 36,00 **DESCRIÇÃO:** CAMISA DRY GOLEIRO MC P/FUTEBOL E FUTSAL C/N MS

Anexo I	CAMISA NUMERADA PARA JOGOS UNISSEX TAMANHO P AO GG - MATERIAL: POLIÉSTER, MANGA: MANGA	UN	35,35
Lote 001	CURTA, COM NUMERAÇÃO, EMBLEMA PERSONALIZÁVEL, COMPOSIÇÃO: 100% POLIÉSTER.	1,00	35,35
Item 036			



Município de Barra do Jacaré

ESTADO DO PARANÁ

2019

ITEM	PRODUTO / SERVIÇO	UNIDADE / QUANTIDADE	MÉDIA
HISTÓRICO DE PREÇOS (ÚLTIMAS CONTRATAÇÕES) (R\$ 30,90)			
LICITANET (R\$ 35,71): MUNICÍPIO DE PEDRINHAS/SE Nº 42/2023042.2023 PMP12/12/2023 UN: UND QTDE: 662,00 VALOR: R\$ 35,71 DESCRIÇÃO: CAMISA BÁSICA UNISSEX ADULTO DE MANGAS CURTAS, com punho flexível, em malha pv 100% algodão, gola careca, cor e arte policromia que será enviada posteriormente juntamente com os tamanhos (P, M, G, GG, XG), conforme necessidade, para serem usadas nas campanhas, capacitações e eventos diversos			
PORTAL DE COMPRAS PÚBLICAS (R\$ 37,89): Prefeitura Municipal de Salinas Nº 101/2023221/202328/12/2023 UN: UN QTDE: 300,00 VALOR: R\$ 37,89 DESCRIÇÃO: Camisa unissex adulto. Tecido base de acordo com as características gerais, físicas e específicas da NBR 13.917/97. Gramatura: 210 g/±5%. Construção: Sarja 2/1. Composição: 100% Algodão. Cor: branco. Descrição: corte reto, decote careca, mangas tipo japonesa, 1 bolso chapado com tarja em cor contrastante localizado no lado esquerdo de quem veste, aberturas laterais (13cm) e costas em tecido único. Logotipo silkado (6,5cm de largura x 4,5cm de comprimento) nas cores do Hospital em fonte Arial, tamanho 26, localizado no bolso de forma centralizada. Tamanho: G, GG, EXG.			
PORTAL DA TRANSPARÊNCIA - CGU - NFE (R\$ 36,90): CENTRO DE INTENDÊNCIA TECNOLÓGICO DA MARINHA EM SÃO PAULO Nº 0013111/10/2023 UN: UNIDADE QTDE: 14,00 VALOR: R\$ 36,90 DESCRIÇÃO: CAMISA UNIFORME UNISSEX TAM GG			

Anexo I	CAMISA NUMERADA PARA JOGOS UNISSEX TAMANHO 10 AO 16 - MATERIAL: POLIÉSTER, MANGA: MANGA	UN	25,88
Lote 001	CURTA, COM NUMERAÇÃO, EMBLEMA PERSONALIZÁVEL, COMPOSIÇÃO: 100% POLIÉSTER.	1,00	25,88
Item 037			

HISTÓRICO DE PREÇOS (ÚLTIMAS CONTRATAÇÕES) (R\$ 24,75)
COMÉRCIO ELETRÔNICO (INTERNET) (R\$ 29,90)

BLL (R\$ 23,00): MUNICIPIO DE BOM JESUS Nº 23/2023112/202302/02/2024 UN: UNI QTDE: 230,00 VALOR: R\$ 23,00 **DESCRIÇÃO:** Camisa de futebol masculino gola 2??Vá? manga curta tecido 100% poliester anti - unidade tamanho:12-14-16- P. Personalizada e com a logo do município em 5 cores em embalagem plastica .

Anexo I	KIT CONJUNTO DE GARI TAMANHO G, G1 E G2 - CAMISA MANGA LONGA COM GOLA ITALIANA, EM	UN	140,69
Lote 001	TECIDO DE BRIM LEVE, COM BOLSO FRONTAL COM PROTEÇÃO UV, 100% ALGODÃO, NA COR LARANJA COM		
Item 038	DETALHES EM FITA REFLEXIVA NO CORPO E MANGAS DA CAMISA, COM LOGOTIPO A SER DEFINIDO PELO SETOR SOLICITANTE. CALÇA EM TECIDO DE BRIM 100% ALGODÃO, NA COR LARANJA COM	1,00	140,69
	DETALHES EM FITA RELEXIVA NAS PERNAS, DOIS BOLSOS FRONTAIS E UM TRASEIRO COM ELÁSTICO NA CINTURA, SEM BARRA.		

HISTÓRICO DE PREÇOS (ÚLTIMAS CONTRATAÇÕES) (R\$ 109,75)

LICITANET (R\$ 125,00): FUNDO MUNICIPAL DE ASSISTÊNCIA SOCIAL DE PEDRINHAS/SE Nº 7/20230724/08/2023 UN: CJ QTDE: 180,00 VALOR: R\$ 125,00 **DESCRIÇÃO:** CONJUNTO DE UNIFORME PROFISSIONAL PARA GARI, COMPOSTO POR: CALÇA BRIM PESADO, NA COR VERDE COR DA BANDEIRA DO MUNICÍPIO, COM DUAS FAIXAS REFLETIVAS EM CADA PERNA, DOIS BOLSOS ATRÁS, COM ELÁSTICO NO CÓS E SILK DO EMBLEMA DO MUNICÍPIO DE PEDRINHAS NA PARTE DA FRENTE DA CALÇA BLUSA DE USO PROFISSIONAL CONFECCIONADA EM MALHA FRIA PV (65% POLIÉSTER 35% VISCOSE), NA COR LARANJA, MANGA LONGA DE PUNHO, MODELO GOLA REDONDA, PRODUZIDA COM FIO ANTI-PILLING, PROPORCIONANDO MAIOR DURAÇÃO PARA A PEÇA, COM PESPONTO NA GOLA. COM FAIXA REFLETIVA, TECIDO GORGURÃO E 100% POLIÉSTER, COM 5CM DE LARGURA, NA COR VERDE FLUORESCENTE. LOCALIZADA NO PEITO E NOS BRAÇOS, TANTO NA FRENTE, QUANTO NA PARTE DE TRÁS, SENDO FIXADA COM COSTURA DUPLA. A FAIXA DEVE SER NAS NORMAS DA ABNT NBR 15292, SILK DO EMBLEMA DO MUNICÍPIO DE PEDRINHAS NA PARTE DA FRENTE COM A MEDIDA APROXIMADA DE 7X7 CM). UNIFORMES PARA GARI. TAMANHOS DIVERSOS QUE SERÃO ESPECIFICADOS NO ATO DO PEDIDO DE COMPRA

PORTAL DE COMPRAS PÚBLICAS (R\$ 148,00): Prefeitura Municipal de Galinhos Nº 012/202319491282/202307/10/2023 UN: UN QTDE: 120,00 VALOR: R\$ 148,00 **DESCRIÇÃO:** CONJUNTO DE UNIFORMES PARA GARIS/PEDREIROS/SERVIÇOS GERAIS/OPERADOR DE MÁQUINAS. COMPOSTO DE: JALECO EM BRIM 100% ALGODÃO, MANGA LONGA, COM DOIS BOLSOS, FAIXA REFLETIVA, COM A IMPRESSÃO DE ACORDO COM A NECESSIDADE DA SECRETARIA, TAMANHO: P AO GG, CONFORME SOLICITAÇÃO DA SECRETARIA. CALÇA EM BRIM 100% ALGODÃO, COM DOIS BOLSOS, FAIXA REFLETIVA, COM A IMPRESSÃO DE ACORDO COM A NECESSIDADE DA SECRETARIA.

BLL (R\$ 180,00): MUNICIPIO DE QUARTO CENTENARIO Nº 079/2023187/202310/11/2023 UN: CONJUNTO QTDE: 30,00 VALOR: R\$ 180,00 **DESCRIÇÃO:** CONJUNTO DE UNIFORMES PARA SERVIÇOS GERAIS CONTENDO: 03 CAMISETAS, TAMANHO ADULTO, EM MALHA FRIA P.V. (67% POLIÉSTER E 33% VISCOSE), COM UM BOLSO NA FRENTE, GOLA CARECA, DE MANGA LONGA COM PUNHO, NA COR AZUL ROYAL (PADRÃO DO MUNICÍPIO) COM FAIXAS AMARELA/VERDE LIMÃO REFLETIVAS DE 05 CENTÍMETROS SOBREPOSTA FAIXA CINZA DE 05 CM NA ALTURA DOS COTOVELOES EM TODA VOLTA APENAS NO CORPO, COM IMPRESSÃO EM SERIGRAFIA DO BRASÃO DA PREFEITURA NO BOLSO, TAMANHOS P/M/G/GG/XG; DE ACORDO COM ABNT NBR RELACIONADA. 03 CALÇAS GARI EM BRIM ? TAMANHO ADULTO, 100% ALGODÃO, COR AZUL ROYAL (PADRÃO DO MUNICÍPIO), COM ELÁSTICO TOTAL, COM BOLSOS NA FRENTE, COM FAIXAS AMARELA/VERDE LIMÃO REFLETIVAS DE 05 CENTÍMETROS SOBREPOSTA FAIXA CINZA DE 05 CM NA ALTURA DOS JOELHOS EM TODA VOLTA; COSTURAS REFORÇADAS, COM REFORÇO NAS PERNAS, TAMANHOS P/M/G/GG/XG; DE ACORDO COM ABNT NBR RELACIONADA.

Anexo I	SAPATILHA DE BALLE MEIA PONTA KORINO TAMANHOS DE 26 AO 43 - SOLADO INTEIRO ELÁSTICO NO	UN	28,59
Lote 001	PEITO DO PÉ, FORRO EM TNT, COR A DEFINIR	1,00	28,59
Item 039			

HISTÓRICO DE PREÇOS (ÚLTIMAS CONTRATAÇÕES) (R\$ 22,00)

LICITANET (R\$ 36,07): FUNDO MUNICIPAL DE ASSISTÊNCIA SOCIAL DE TOMAR DO GERU/SE Nº 2/20230226/10/2023 UN: PAR QTDE: 550,00 VALOR: R\$ 36,07 **DESCRIÇÃO:** SAPATILHAS DE BALLE BALÉ DANÇA MEIA PONTA, COURO SINTÉTICO; CORES: BRANCA E PRETA. TAMANHO 32 A 39.

PORTAL DE COMPRAS PÚBLICAS (R\$ 26,00): Prefeitura Municipal de Lagarto Nº 010/2023010/202322/11/2023 UN: UN QTDE: 150,00 VALOR: R\$ 26,00 **DESCRIÇÃO:** Sapatilha Material: Tecido , Aplicação: Ballet Classico , Cor: Rosa , Tamanho: Sob Medida , Características Adicionais: Meia Ponta, Bico Redondo, Sola Dupla

TCE PARANÁ (R\$ 30,30): MUNICÍPIO DE DOURADINA Nº 00205511/09/2023 UN: Unidade QTDE: 2,00 VALOR: R\$ 30,30 **DESCRIÇÃO:** Sapatilha de meia ponta, na cor preta, Confeccionado em Lona, elástico reto no Peito do pé, elástico ao redor para Amarração e ajuste e solado em formato Ovinho Numero 28



Município de Barra do Jacare

ESTADO DO PARANÁ

2020

ITEM	PRODUTO / SERVIÇO	UNIDADE / QUANTIDADE	MÉDIA
Anexo I Lote 001 Item 040	TÊNIS INFANTIL / ADULTO TAMANHO 28 A 36 - GÊNERO:UNISSEXMATERIAL:SINTÉTICO;COMPOSIÇÃO:CABEDAL: EM MATERIAL SINTÉTICO E TECIDO DUPLO FRONTURA.FORRO EM POLIÉSTER COM ESPUMA.PALMILHA INTERNA ANATÔMICA E COPOSTA POR POLIÉSTER E EVA, SOLADO: O EVAMOVE INJETADO GARANTE MAIOR FLEXILIDADE E MACIEZ NAS PISADAS.TECOLOGIA:ABSORVE MELHOR O IMPACTO E PROPORCIONA CONFORTO E FLEXILIDADE AOS PÉS, MANTENDO A ADERÊNCIA E RESISTÊNCIA AO DESGASTE.GARANTIA DO BABRICANE:CONTRA DEFEITO DE FABRICAÇÃO	UN 1,00	83,76 83,76
HISTÓRICO DE PREÇOS (ÚLTIMAS CONTRATAÇÕES) (R\$ 89,88)			
CONTRATAÇÕES SIMILARES (OUTROS ÓRGÃOS) (R\$ 80,24): Município de Boa Esperanca - 76.217.017/0001-67 Nº 185/202316/11/2023 UN: PAR QTDE: 400,00 VALOR: R\$ 80,24 DESCRIÇÃO: Tênis Infantil com velcro gênero Unissex Tipo: Tênis Material: Sintético Material da sola: PVC Indicado para: Atividades Infantis Características Gerais de Faixa Etária: 4 a 5 anos de idade; 6 a 13 anos de idade, Cor preta Material Externo: Sintético			
PORTAL DE COMPRAS PÚBLICAS (R\$ 85,00): Prefeitura Municipal de Santa Cecília Nº 044/2023048/202309/10/2023 UN: UN QTDE: 20,00 VALOR: R\$ 85,00 DESCRIÇÃO: Descrição: Tênis Infantil escolar masculino - Especificação: Tamanhos: 20/21/22/23/24/26/26/27/28/29/30/31/32.Calce Fácil Leve Confortável masculino, sola micro pvc.			
TCE PARANÁ (R\$ 79,90): MUNICÍPIO DE RESERVA DO IGUAÇU Nº 004413420/07/2023 UN: Outras Unidades e Medidas QTDE: 5,00 VALOR: R\$ 79,90 DESCRIÇÃO: Tenis infantil com materiais do exterior Sintético/Tecido com cadarços. Solado antiaderente, palmilhas anatômicas em EVA. Tamanho Nº32-33			
Anexo I Lote 001 Item 041	TÊNIS UNISSEX TÊNIS UNISSEX 33 AO 39 MATERIAL:SINTÉTICO, COMPOSIÇÃO: CABEDAL EM MATERIAL SINTÉTICO E TECIDO DUPLO FRONTURA FORRO EM POLIÉSTER COM ESPUMA PALMILHA INTERNA ANATÔMICA E COPOSTA POR POLIÉSTER E EVA SOLADO: O EVAMOVE INJETADO GARANTE MAIOR FLEXILIDADE E MACIEZ NAS PISADAS.TECOLOGIA:ABSORVE MELHOR O IMPACTO E PROPORCIONA CONFORTO E FLEXILIDADE AOS PÉS, MANTENDO A ADERÊNCIA E RESISTÊNCIA AO DESGASTE GARANTIA DO FABRICANE: CONTRA DEFEITO DE FABRICAÇÃO	UN 1,00	76,80 76,80
HISTÓRICO DE PREÇOS (ÚLTIMAS CONTRATAÇÕES) (R\$ 89,95)			
CONTRATAÇÕES SIMILARES (OUTROS ÓRGÃOS) (R\$ 80,24): Município de Boa Esperanca - 76.217.017/0001-67 Nº 185/202316/11/2023 UN: PAR QTDE: 400,00 VALOR: R\$ 80,24 DESCRIÇÃO: Tênis Infantil com velcro gênero Unissex Tipo: Tênis Material: Sintético Material da sola: PVC Indicado para: Atividades Infantis Características Gerais de Faixa Etária: 4 a 5 anos de idade; 6 a 13 anos de idade, Cor preta Material Externo: Sintético			
PORTAL DE COMPRAS PÚBLICAS (R\$ 68,00): Prefeitura Municipal de Santa Cecília Nº 044/2023048/202309/10/2023 UN: UN QTDE: 20,00 VALOR: R\$ 68,00 DESCRIÇÃO: Descrição: Tênis masculino esportivo em tecido - Especificação: Tamanhos: (35/36), (37/38), (39/40), (41/42), (43/44). Sola em PVC micro expandido, calce fácil com auxílio de cadarço.			
BLL (R\$ 69,00): MUNICIPIO DO RIO GRANDE Nº 068/202319844/202307/08/2023 UN: UN QTDE: 100,00 VALOR: R\$ 69,00 DESCRIÇÃO: TENIS ADULTOESTIO ESPORTETAMANHOS: 39,40,41,42 - <p>modelo tênis leve e resistente, apropriado para o uso diário, caminhadas, de material têxtil ou sintético, com cadarço ou velcro, que ofereça uma boa combinação de amortecimento, suporte e durabilidade, liso, nas cores preta ou azul marinho, ou rosa</p>			
Anexo I Lote 001 Item 042	TÊNIS UNISSEX 37 AO 44: MATERIAL SINTÉTICO, COMPOSIÇÃO:CABEDAL EM MATERIAL SINTÉTICO E TECIDO DUPLO FRONTURA, FORRO EM POLIÉSTER COM ESPUMA, PALMILHA INTERNA ANATÔMICA E COMPOSTA POR POLIÉSTER E EVA SOLADO: O EVAMOVE INJETADO GARANTE MAIOR FLEXILIDADE E MACIEZ NAS PISADAS. TECOLOGIA:ABSORVE MELHOR O IMPACTO E PROPORCIONA CONFORTO E FLEXILIDADE AOS PÉS, MANTENDO A ADERÊNCIA E RESISTÊNCIA AO DESGASTE. GARANTIA DO BABRICANE:CONTRA DEFEITO DE FABRICAÇÃO	UN 1,00	115,27 115,27
HISTÓRICO DE PREÇOS (ÚLTIMAS CONTRATAÇÕES) (R\$ 101,00)			
CONTRATAÇÕES SIMILARES (OUTROS ÓRGÃOS) (R\$ 116,80): Município de Goioere - 78.198.975/0001-63 Nº --146/202304/09/2023 UN: PAR QTDE: 60,00 VALOR: R\$ 116,80 DESCRIÇÃO: TÊNIS DE SEGURANÇA TIPO ESPORTIVO C/ MONODENSIDADE (TAM. 35 A 44 A ESCOLHER)			
TCE PARANÁ (R\$ 128,00): MUNICÍPIO DE RESERVA DO IGUAÇU Nº 004413420/07/2023 UN: Outras Unidades e Medidas QTDE: 5,00 VALOR: R\$ 128,00 DESCRIÇÃO: Tenis adulto com materiais do exterior Sintético/Tecido com cadarços. Solado antiaderente, palmilhas anatômicas em EVA. Tamanho Nº44-45			
Anexo I Lote 001 Item 043	CALÇÃO DE FUTEBOL LISO TAMANHO P E M: GÊNERO: UNISSEX, MATERIAL: POLIÉSTER, COM SUNGA INTERNA E NUMERAÇÃO.	UN 1,00	21,37 21,37
HISTÓRICO DE PREÇOS (ÚLTIMAS CONTRATAÇÕES) (R\$ 20,60)			
LICITANET (R\$ 18,50): MUNICIPIO DE ALTO TAQUARI/MT Nº 37/2023265024/11/2023 UN: UN - UNIDADE QTDE: 60,00 VALOR: R\$ 18,50 DESCRIÇÃO: CALCAO PARA FUTEBOL DE CAMPO, JUVENIL, EM TECIDO DRY, COR A ESCOLHER, TAMANHO: MÃ DIO. - CALCAO PARA FUTEBOL DE CAMPO, JUVENIL, EM TECIDO DRY, COR A ESCOLHER, TAMANHO: MÃ DIO.			
PORTAL DE COMPRAS PÚBLICAS (R\$ 23,00): Prefeitura Municipal de Campo Maior Nº PREGÃO ELETRÔNICO 036/202310.388/202321/12/2023 UN: UN QTDE: 2.000,00 VALOR: R\$ 23,00 DESCRIÇÃO: Calção para futebol, cores a definir, tecido em DRY 100% poliéster, tamanhos do P ao XGG			
BLL (R\$ 23,36): MUNICIPIO DE BOM JESUS Nº 23/2023112/202302/02/2024 UN: UNI QTDE: 180,00 VALOR: R\$ 23,36 DESCRIÇÃO: Calcao futebol masculino sem bolso, 100% poliester dri-fit cos com cordao e elastico nao possui forro. Tamanho:12-14-16-P. Personalizado e com a logo do município em 5 cores em embalagem plastica			



Município de Barra do Jacare

ESTADO DO PARANÁ

203
P

ITEM	PRODUTO / SERVIÇO	UNIDADE / QUANTIDADE	MÉDIA
Anexo I Lote 001 Item 044	CALÇÃO DE FUTEBOL LISO TAMANHO 6 AO 16: GÊNERO: UNISSEX, MATERIAL: POLIÉSTER, COM SUNGA INTERNA E NUMERAÇÃO.	UN 1,00	20,79 20,79

HISTÓRICO DE PREÇOS (ÚLTIMAS CONTRATAÇÕES) (R\$ 20,50)

LICITANET (R\$ 18,50): MUNICIPIO DE ALTO TAQUARI/MT Nº 37/2023265024/11/2023 UN: UN - UNIDADE QTDE: 60,00 VALOR: R\$ 18,50
DESCRIÇÃO: CALCAO PARA FUTEBOL DE CAMPO, JUVENIL, EM TECIDO DRY, COR A ESCOLHER, TAMANHO: MÃ DIO. - CALCAO PARA FUTEBOL DE CAMPO, JUVENIL, EM TECIDO DRY, COR A ESCOLHER, TAMANHO: MÃ DIO.

BLL (R\$ 23,36): MUNICIPIO DE BOM JESUS Nº 23/2023112/202302/02/2024 UN: UNI QTDE: 180,00 VALOR: R\$ 23,36 **DESCRIÇÃO:** Calcao futebol masculino sem bolso, 100% poliester dri-fit cos com cordao e elastico nao possui forro. Tamanho:12-14-16-P. Personalizado e com a logo do municipio em 5 cores em embalagem plastica

Anexo I Lote 001 Item 045	MEIA AERÓBICA FEMININO CANO ALTO 3/4 -DIVERSAS CORES- TAMANHO 35 AO 40	UN 1,00	19,00 19,00
---------------------------------	------------------------------------------------------------------------	------------	----------------

Nenhuma fonte encontrada
COMÉRCIO ELETRÔNICO (INTERNET) (R\$ 19,00)

Anexo I Lote 001 Item 046	MEIÃO TREINO POLIÉSTER: PRODUZIDOS COM FIOS ESPECIAIS E FIOS DE POLIÉSTER ELASTICO.	UN 1,00	13,85 13,85
---------------------------------	-------------------------------------------------------------------------------------	------------	----------------

HISTÓRICO DE PREÇOS (ÚLTIMAS CONTRATAÇÕES) (R\$ 11,90)

CONTRATAÇÕES SIMILARES (OUTROS ÓRGÃOS) (R\$ 14,50): Município de Santa Tereza do Oeste - 80.882.095/0001-53 Nº --110/202306/08/2023 UN: PAR QTDE: 24,00 VALOR: R\$ 14,50 **DESCRIÇÃO:** Meião Infantil e Adulto COMPOSIÇÃO: 67% POLIÉSTER 14,7% ELASTANO 8,7% ELASTODIENO 8,6%POLIAMIDA 1%ALGODÃO; TECNOLOGIAS: FLOT, DRY ONE, CONFORT, ANATOMIC; DIFERENCIAIS: FAIXA DE COMPRESSÃO, PÉ DIREITO E PÉ ESQUERDO, NOVO DESIGN Preto ou Branco

BLL (R\$ 13,99): PREFEITURA MUNICIPAL DE PLANALTIMA DO PARANÁ - PR Nº 51/202372/202311/09/2023 UN: UNIDADE QTDE: 120,00 VALOR: R\$ 13,99 **DESCRIÇÃO:** Meião para treino ou jogo, composição 67,8% poliéster, 14,8% elastano, 9,1% elastodieno, 6,9% poliamida, 1,4% algodão, em tamanhos 38 ao 44, cores a definir pelo departamento de esportes.

TCE PARANÁ (R\$ 15,00): MUNICÍPIO DE IVATUBA Nº 0036102202/10/2023 UN: Unidade QTDE: 80,00 VALOR: R\$ 15,00 **DESCRIÇÃO:** Meião Infantil. meião composto de 71% algodão 23% poliamida 3,5 elastano.

Anexo I Lote 001 Item 047	CANELEIRA DE FUTEBOL: TIRAS AJUSTÁVEIS - 1 PARCOMPOSIÇÃO: PLACA EXTERNA DE POLIPROPILENO COM REVESTIMENTO DE EVA	UN 1,00	15,56 15,56
---------------------------------	------------------------------------------------------------------------------------------------------------------	------------	----------------

HISTÓRICO DE PREÇOS (ÚLTIMAS CONTRATAÇÕES) (R\$ 15,00)

CONTRATAÇÕES SIMILARES (OUTROS ÓRGÃOS) (R\$ 17,50): Município de Santa Tereza do Oeste - 80.882.095/0001-53 Nº --110/202306/08/2023 UN: PAR QTDE: 15,00 VALOR: R\$ 17,50 **DESCRIÇÃO:** Caneleira Matis X. com corte e design destinado para futebol de campo, society ou futsal.

PORTAL DE COMPRAS PÚBLICAS (R\$ 14,26): Prefeitura Municipal de Jucurutu Nº 41/20232610000213/11/2023 UN: PAR QTDE: 25,00 VALOR: R\$ 14,26 **DESCRIÇÃO:** 0133167 - CANELEIRAS PARA FUTEBOL/FUTSAL, CONFECCIONADA EM POLIPROPILENO COM CAMADA DE EVA, TAMANHO APROXIMADO DE 16CM DE ALTURA E 9CM DE LARGURA.

PORTAL DA TRANSPARÊNCIA - CGU - NFE (R\$ 15,46): OM ESCOLA NAVAL Nº 4250115/08/2023 UN: UNIDAD QTDE: 22,00 VALOR: R\$ 15,46 **DESCRIÇÃO:** CANELEIRA FUTEBOL

Anexo I Lote 001 Item 048	CHUTEIRA CAMPO SOCIETY UNISSEX INFANTIL/ ADULTO DO 28 AO 44: MATERIAL: SINTÉTICO, TRAVA, CABEDAL: SINTÉTICO COM COSTURAS QUE OFERECEM ADERÊNCIA COM A BOLA, SOLADO: TRAVAS FIXAS DE PVC	UN 1,00	72,96 72,96
---------------------------------	-----------------------------------------------------------------------------------------------------------------------------------------------------------------------------------------	------------	----------------

HISTÓRICO DE PREÇOS (ÚLTIMAS CONTRATAÇÕES) (R\$ 67,50)

PAINEL DE PREÇOS (R\$ 79,00): ESTADO DO RIO DE JANEIRO Nº 00008/2023--01/11/2023 UN: UNIDADE QTDE: 150,00 VALOR: R\$ 79,00 **DESCRIÇÃO:** (BR602372) CHUTEIRA, MATERIAL:SINTÉTICO, TIPO:SOCIETY, TIPO TRAVA:FIXA

PORTAL DE COMPRAS PÚBLICAS (R\$ 75,98): Prefeitura Municipal de Vila Flor Nº 231024648/2023PE 018-2023 SRP202323/11/2023 UN: UN QTDE: 100,00 VALOR: R\$ 75,98 **DESCRIÇÃO:** CHUTEIRAS DE FUTEBOL DE SOCIETY

PORTAL DA TRANSPARÊNCIA - CGU - NFE (R\$ 69,34): COMANDO DA MARINHA Nº 6309114/10/2023 UN: UNIDAD QTDE: 60,00 VALOR: R\$ 69,34 **DESCRIÇÃO:** CHUTEIRA DRAY CAMPO/SOCIETY

Anexo I Lote 001 Item 049	CHUTEIRA DE FUTSAL UNISSEX 28 AO 43 SEM TRAVA: MATERIAL SINTÉTICO RESISTENTE COM PERFUROS NAS LATERAIS QUE OFERECEM RESPIRABILIDADE E COSTURAS NA REGIÃO DOS DEDOS PARA MELHOR CONTROLE DE BOLA, CAMADA DE EVA QUE OFERECE AMORTECIMENTO LEVE, SOLADO DE BORRACHA ANTIDERRAPANTE.	UN 1,00	70,13 70,13
---------------------------------	-----------------------------------------------------------------------------------------------------------------------------------------------------------------------------------------------------------------------------------------------------------------------------------	------------	----------------



Município de Barra do Jacare

ESTADO DO PARANÁ

2024

ITEM	PRODUTO / SERVIÇO	UNIDADE / QUANTIDADE	MÉDIA
HISTÓRICO DE PREÇOS (ÚLTIMAS CONTRATAÇÕES) (R\$ 67,50)			
LICITANET (R\$ 72,90): MUNICÍPIO DE LAGOA FORMOSA/MG Nº 63/202313109/10/2023 UN: Unid. QTDE: 264,00 VALOR: R\$ 72,90 DESCRIÇÃO: Chuteira Futsal Unisex, com numeração diversa. Material sintético e tecido, sem trava. Cabedal com material sintético resistente com perfuros nas laterais que oferecem respirabilidade e costuras na região dos dedos para melhor controle de bola. Entressola: Camada de EVA que oferece amortecimento leve. Solado: Borracha antiderrapante Cor: Preta Palmilha de espuma			
PORTAL DE COMPRAS PÚBLICAS (R\$ 70,00): Prefeitura Municipal de São Vicente Nº PE Nº 016/20230117/202324/10/2023 UN: PAR QTDE: 10,00 VALOR: R\$ 70,00 DESCRIÇÃO: Chuteira futsal Material: Couro, Estilo: Controle Trava: Sem Trava Cabedal: Couro com cápsulas de espuma macia permite realizar lances com mais precisão; Calcanhar acolchoado e fecho em cadarço			
Anexo I	MEIA CALÇA CONVERSÍVEL SUPPLEX COM ABERTURA NA SOLA DO PÉ - TAMANHO PP AO GG - ROSA/	UN	29,80
Lote 001	PRETO/ BEGE	1,00	29,80
Item 050			
HISTÓRICO DE PREÇOS (ÚLTIMAS CONTRATAÇÕES) (R\$ 24,98)			
CONTRATAÇÕES SIMILARES (OUTROS ÓRGÃOS) (R\$ 30,10): Município de Douradina - 78.200.110/0001-94 Nº 72/202355/202310/09/2023 UN: Unidade QTDE: 6,00 VALOR: R\$ 30,10 DESCRIÇÃO: Meia calça de pé conversível na cor rosa claro, 85% poliamida e 15% elastano (lycra) Tamanho M Adulto			
PORTAL NACIONAL DE CONTRATAÇÕES PÚBLICAS (R\$ 32,90): MUNICIPIO DE AGUDOS Nº 2153137713/12/2023 UN: UN QTDE: 191,00 VALOR: R\$ 32,90 DESCRIÇÃO: MEIA CALÇA CONVERSÍVEL			
TCE PARANÁ (R\$ 31,20): MUNICÍPIO DE DOURADINA Nº 00205511/09/2023 UN: Unidade QTDE: 15,00 VALOR: R\$ 31,20 DESCRIÇÃO: Meia calça de pé conversível na cor rosa claro, 85% poliamida e 15% elastano (lycra) Tamanho P Adulto			
Anexo I	MEIA CALÇA FINA - TAMANHO PP AO GG - COR A DEFINIR	UN	14,47
Lote 001		1,00	14,47
Item 051			
HISTÓRICO DE PREÇOS (ÚLTIMAS CONTRATAÇÕES) (R\$ 14,00)			
COMÉRCIO ELETRÔNICO (INTERNET) (R\$ 16,40)			
PORTAL DE COMPRAS PÚBLICAS (R\$ 13,00): Prefeitura Municipal de Lagarto Nº 010/2023010/202322/11/2023 UN: UN QTDE: 150,00 VALOR: R\$ 13,00 DESCRIÇÃO: Meia Calça Feminina Material: 98% Poliamida E 2% Elastano , Cor: Variada , Tipo: Fina Sem Costura , Tamanho: Sob Medida			
Anexo I	MEIA SOQUETE CANO BAIXO MASCULINO - TAMANHO 30 AO 45 - COR A DEFINIR	UN	11,93
Lote 001		1,00	11,93
Item 052			
HISTÓRICO DE PREÇOS (ÚLTIMAS CONTRATAÇÕES) (R\$ 11,79)			
BLI (R\$ 11,00): MUNICIPIO DE ARACATUBA Nº 036/20231516/202306/11/2023 UN: PAR QTDE: 40,00 VALOR: R\$ 11,00 DESCRIÇÃO: MEIA CANO CURTO - Meia cano curto, com área de ventilação e elásticos especiais no punho na cor branca. Acabamento Duplo: a costura evita que desfia na dobra. Elástico especial no punho. Poliamida Especial. Elástico no Tornozelo. Calcanhar Atoalhado. Dorso Vanizado. Solado Atoalhado Composição: 49% Poliamida, 35% Algodão, 5% Elastodieno e 11% Poliéster.			
TCE PARANÁ (R\$ 13,00): MUNICÍPIO DE SÃO CARLOS DO IVAÍ Nº 00213920/09/2023 UN: Unidade QTDE: 20,00 VALOR: R\$ 13,00 DESCRIÇÃO: Meia masculina cano curto esportiva nº 37 ao 40			
Anexo I	SAIA CREPE TRANSPASSAR CURTA FRENTE LONGA ATRAS - TAMANHO PP AO GG - COR A DEFINIR	UN	41,20
Lote 001		1,00	41,20
Item 053			
Nenhuma fonte encontrada			
HISTÓRICO DE PREÇOS (ÚLTIMAS CONTRATAÇÕES) (R\$ 27,30)			
COMÉRCIO ELETRÔNICO (INTERNET) (R\$ 55,10)			
Anexo I	KIMONO TRANÇADO INFANTIL JUDÔ E JUI-JITSU - TAMANHOS M1, M2, M3 E M4 - BLUSA EM TECIDO IMPACTO (TRANÇADO MÉDIO - 364G/M²) - 100% ALGODÃO; CALÇA EM TECIDO BRIM PESADO - 100% ALGODÃO; COSTURAS NA PARTE LATERAL, COSTAS E PEITO; GOLA EM MATERIAL INTERNO EVA E 6 COSTURAS ALINHADAS; REFORÇO ATÉ O JOELHO E DUAS COSTURAS NA BARRA QUE GARANTEM MAIOR CONFORTO AO ATLETA E RESISTÊNCIA AO KIMONO; CORES E TAMANHOS CONFORME SOLICITAÇÃO DO GESTOR DO CONTRATO.	UN	124,00
Lote 001		1,00	124,00
Item 054			





PAÇO MUNICIPAL JOSÉ GALDINO PEREIRA

Barra do Jacaré - Paraná

CNPJ: 76.407.568/0001-93

Rua Rui Barbosa, 96 (Centro) – Telefax: (43) 3537-1212

CEP: 86.385-000 - E-mail: contabilidade@barradojacare.pr.gov.br

PARECER 091/2024

Do – Setor de Contabilidade

Para – Setor Licitação

Assunto: Aquisição de uniformes.

Vimos através deste, informar as dotações orçamentárias, para efetuar os procedimentos cabíveis, referente à aquisição uniformes.

Ressalta-se que este parecer informa a dotação existente no orçamento, e que os procedimentos referentes a empenho, liquidação e pagamento estarão sujeitos à existência de saldo na dotação orçamentária na data do fato gerador do empenho. Sendo que, o fato de alguma conta contábil constante deste parecer apresentar saldo orçamentário abaixo do necessário para realização do objeto da licitação pode ser sanado pela suplementação da referida conta através de solicitação do setor responsável.

Salientamos ainda que qualquer posição em relação à modalidade, tipo e demais dispositivos do procedimento licitatório, bem como a verificação da correta aplicação da legislação, no que se refere a licitações e contratos, é de competência da respectiva comissão de licitação e do jurídico.

02. EXECUTIVO MUNICIPAL

02.001 CHEFIA DO GABINETE

04.122.0003.2002 MANUTENÇÃO DAS ATIVIDADES DO GABINETE DO PREFEITO

Item	Histórico	Natureza	Conta	Fonte
01	Material de Consumo	3.3.90.30.00.00	00210	00.000

02.002 CONTROLADORIA INTERNA

04.124.0003.2005 CONTROLADORIA INTERNA

Item	Histórico	Natureza	Conta	Fonte
01	Material de Consumo	3.3.90.30.00.00	00410	00.000

02.003 ASSESSORIA JURÍDICA

02.092.0002.2008 MANUTENÇÃO DO DEPARTAMENTO JURÍDICO

Item	Histórico	Natureza	Conta	Fonte
01	Material de Consumo	3.3.90.30.00.00	00600	00.000

03.092.0002.2009 MANUTENÇÃO ASSESSORIA JURÍDICA

Item	Histórico	Natureza	Conta	Fonte
01	Material de Consumo	3.3.90.30.00.00	00730	00.000

206



PAÇO MUNICIPAL JOSÉ GALDINO PEREIRA

Barra do Jacaré - Paraná

CNPJ: 76.407.568/0001-93

Rua Rui Barbosa, 96 (Centro) – Telefax: (43) 3537-1212

CEP: 86.385-000 - E-mail: contabilidade@barradojacare.pr.gov.br

207
20

03. SECRETARIA MUNICIPAL DE ADMINISTRAÇÃO E PLANEJAMENTO

03.001 DEPARTAMENTO DE ADMINISTRAÇÃO E PLANEJAMENTO

04.122.0004.2012 MANUTENÇÃO DO DEPARTAMENTO DE ADMINISTRAÇÃO

Item	Histórico	Natureza	Conta	Fonte
01	Material de Consumo	3.3.90.30.00.00	01000	00.000

03.002 DEPARTAMENTO DE ALMOXARIFADO E PATRIMÔNIO

04.122.0004.2014 MANUTENÇÃO DO DEPARTAMENTO DE PATRIMÔNIO

Item	Histórico	Natureza	Conta	Fonte
01	Material de Consumo	3.3.90.30.00.00	01250	00.000

03.003 DEPARTAMENTO DE COMPRAS

04.122.0004.2015 MANUTENÇÃO DO DEPARTAMENTO DE COMPRAS

Item	Histórico	Natureza	Conta	Fonte
01	Material de Consumo	3.3.90.30.00.00	01370	00.000

04.122.0004.2016 MANUTENÇÃO DO DEPARTAMENTO DE LICITAÇÃO

Item	Histórico	Natureza	Conta	Fonte
01	Material de Consumo	3.3.90.30.00.00	01490	00.000

04. SECRETARIA DE FINANÇAS

04.001 DEPARTAMENTO DE CONTABILIDADE E TESOUREARIA

04.121.0004.2019 MANUTENÇÃO DO DEPARTAMENTO DE CONTABILIDADE

Item	Histórico	Natureza	Conta	Fonte
01	Material de Consumo	3.3.90.30.00.00	01750	00.000

04.123.0004.2021 MANUTENÇÃO DO DEPARTAMENTO DE TESOUREARIA

Item	Histórico	Natureza	Conta	Fonte
01	Material de Consumo	3.3.90.30.00.00	01910	00.000

04.002 DEPARTAMENTO DE TRIBUTAÇÃO

04.129.0004.2022 MANUTENÇÃO DO DEPARTAMENTO DE TRIBUTAÇÃO

Item	Histórico	Natureza	Conta	Fonte
01	Material de Consumo	3.3.90.30.00.00	02060	00.000

05. SECRETARIA MUNICIPAL DE SAÚDE

05.001 DEPARTAMENTO MUNICIPAL DE SAÚDE PÚBLICA

10.301.0005.2030 ATENÇÃO BÁSICA - FUNDO A FUNDO ESTADUAL

Item	Histórico	Natureza	Conta	Fonte
01	Material de Consumo	3.3.90.30.00.00	02430	01.494

10.301.0005.2034 ATENÇÃO BÁSICA - FUNDO A FUNDO - FEDERAL

Item	Histórico	Natureza	Conta	Fonte
01	Material de Consumo	3.3.90.30.00.00	02710	00.494



PAÇO MUNICIPAL JOSÉ GALDINO PEREIRA

Barra do Jacaré - Paraná

CNPJ: 76.407.568/0001-93

Rua Rui Barbosa, 96 (Centro) – Telefax: (43) 3537-1212

CEP: 86.385-000 - E-mail: contabilidade@barradojacare.pr.gov.br

10.301.0005.2037 ATIVIDADE SAÚDE - ATENÇÃO BÁSICA

Item	Histórico	Natureza	Conta	Fonte
01	Material de Consumo	3.3.90.30.00.00	02960	00.000
02	Material de Consumo	3.3.90.30.00.00	02970	00.303
03	Material de Consumo	3.3.90.30.00.00	02980	00.493

06. SECRETARIA MUNICIPAL DE ASSISTÊNCIA SOCIAL

06.001 DEPARTAMENTO DE ASSISTÊNCIA SOCIAL

08.243.0006.6048 MANUTENÇÃO DO CONSELHO TUTELAR

Item	Histórico	Natureza	Conta	Fonte
01	Material de Consumo	3.3.90.30.00.00	03700	00.000

08.243.0006.6049 PROJETO CRIANÇA E ADOLESCENTE EM AÇÃO

Item	Histórico	Natureza	Conta	Fonte
01	Material de Consumo	3.3.90.30.00.00	03850	00.000

08.244.0006.2054 MANUTENÇÃO DO BEM ESTAR SOCIAL

Item	Histórico	Natureza	Conta	Fonte
01	Material de Consumo	3.3.90.30.00.00	04220	00.000

08.244.0006.2058 MANUTENÇÃO DO CENTRO DE REFERÊNCIA DE ASSIST. SOCIAL - SCFV

Item	Histórico	Natureza	Conta	Fonte
01	Material de Consumo	3.3.90.30.00.00	04580	00.000

07. SECRETARIA MUNICIPAL DE AGRICULTURA, PECUÁRIA E MEIO AMBIENTE

07.001 DEPARTAMENTO MUN DE AGRICULTURA E SERVIÇOS RURAIS

20.606.0007.2068 MANUTENÇÃO DO DEPARTAMENTO AGROPECUÁRIO

Item	Histórico	Natureza	Conta	Fonte
01	Material de Consumo	3.3.90.30.00.00	05150	00.000

08. SECRETARIA MUNICIPAL DE VIAÇÃO, OBRAS E SERVIÇOS PÚBLICOS

15.452.0009.2083 MANUTENÇÃO DO DEPARTAMENTO DE SERVIÇOS URBANOS

Item	Histórico	Natureza	Conta	Fonte
01	Material de Consumo	3.3.90.30.00.00	05870	00.000

08.002 DEPARTAMENTO DE VIAÇÃO E OBRAS

15.451.0009.2086 MANUTENÇÃO DO DEPARTAMENTO DE OBRAS PUBLICAS

Item	Histórico	Natureza	Conta	Fonte
01	Material de Consumo	3.3.90.30.00.00	06330	00.000



PAÇO MUNICIPAL JOSÉ GALDINO PEREIRA

Barra do Jacaré - Paraná

CNPJ: 76.407.568/0001-93

Rua Rui Barbosa, 96 (Centro) – Telefax: (43) 3537-1212

CEP: 86.385-000 - E-mail: contabilidade@barradojacare.pr.gov.br

209

09. SECRETARIA MUNICIPAL DE EDUCAÇÃO

09.001 DEPARTAMENTO MUNICIPAL DE EDUCAÇÃO

12.361.0012.2100 MANUTENÇÃO ENSINO FUNDAMENTAL

Item	Histórico	Natureza	Conta	Fonte
01	Material de Consumo	3.3.90.30.00.00	06960	00.000
02	Material de Consumo	3.3.90.30.00.00	06970	00.103
03	Material de Consumo	3.3.90.30.00.00	06980	00.104

12.361.0012.2101 MANUTENÇÃO ESCOLA PIO XII

Item	Histórico	Natureza	Conta	Fonte
01	Material de Consumo	3.3.90.30.00.00	07200	00.000
02	Material de Consumo	3.3.90.30.00.00	07210	00.103
03	Material de Consumo	3.3.90.30.00.00	07220	00.104

12.361.0012.2104 MANUTENÇÃO DA SECRETARIA MUNICIPAL DE EDUCAÇÃO

Item	Histórico	Natureza	Conta	Fonte
01	Material de Consumo	3.3.90.30.00.00	07650	00.103

12.365.0012.2108 MANUTENÇÃO C.M.E.I

Item	Histórico	Natureza	Conta	Fonte
01	Material de Consumo	3.3.90.30.00.00	07970	00.000
02	Material de Consumo	3.3.90.30.00.00	07980	00.103
03	Material de Consumo	3.3.90.30.00.00	07990	00.104

10. SECRETARIA MUNICIPAL DE CULTURA E ESPORTE

10.001 DEPARTAMENTO DE CULTURA

13.392.0013.2115 MANUTENÇÃO DA BIBLIOTECA MUNICIPAL

Item	Histórico	Natureza	Conta	Fonte
01	Material de Consumo	3.3.90.30.00.00	08570	00.000

10.002 DEPARTAMENTO DE ESPORTE

27.812.0013.2122 MANUTENÇÃO DAS ATIVIDADES ESPORTIVAS DO MUNICÍPIO

Item	Histórico	Natureza	Conta	Fonte
01	Material de Consumo	3.3.90.30.00.00	09000	00.000

Obs: Recursos Federais

Sem mais para o momento, e certo de que estamos atendendo o solicitado, nossos protestos de elevada estima e consideração.

Paço Municipal José Galdino Pereira, em 24 de junho de 2024

LUCAS NASCIMENTO

Contador